

Anleitung zur Einrichtung der Netzwerkeinstellungen

Für DWR-830 Rev.A

Wie Sie die **IP-Adresse**, den **DHCP-Server**, den zu nutzenden **DNS-Server** und den **lokalen Netzwerknamen** Ihres DWR-830 ändern, sowie das **Statische DHCP** und die **DMZ** einrichten, sowie eine **Liste der Clients** Ihr DWR-830 sich anzeigen, die eine IP-Adresse zugewiesen hat, beschreibt diese Anleitung.

Zugriff auf die Konfigurationsoberfläche Ihres DWR-830:

1. Verbinden Sie den PC per WLAN oder USB mit dem DWR-830.

2. Greifen Sie per Webbrowser auf die Konfiguration des DWR-830 zu (**1**).
Die Standard Adresse ist <http://192.168.0.1> .

- Bei **Sprache** wählen Sie **German** aus (**2**).

- Bei **Konto** geben Sie **admin** ein (**3**).

- Lassen Sie das **Kennwort** Feld leer oder geben Sie bitte Ihr Admin-Kennwort ein.

- Klicken Sie auf **Anmelden** (**4**).

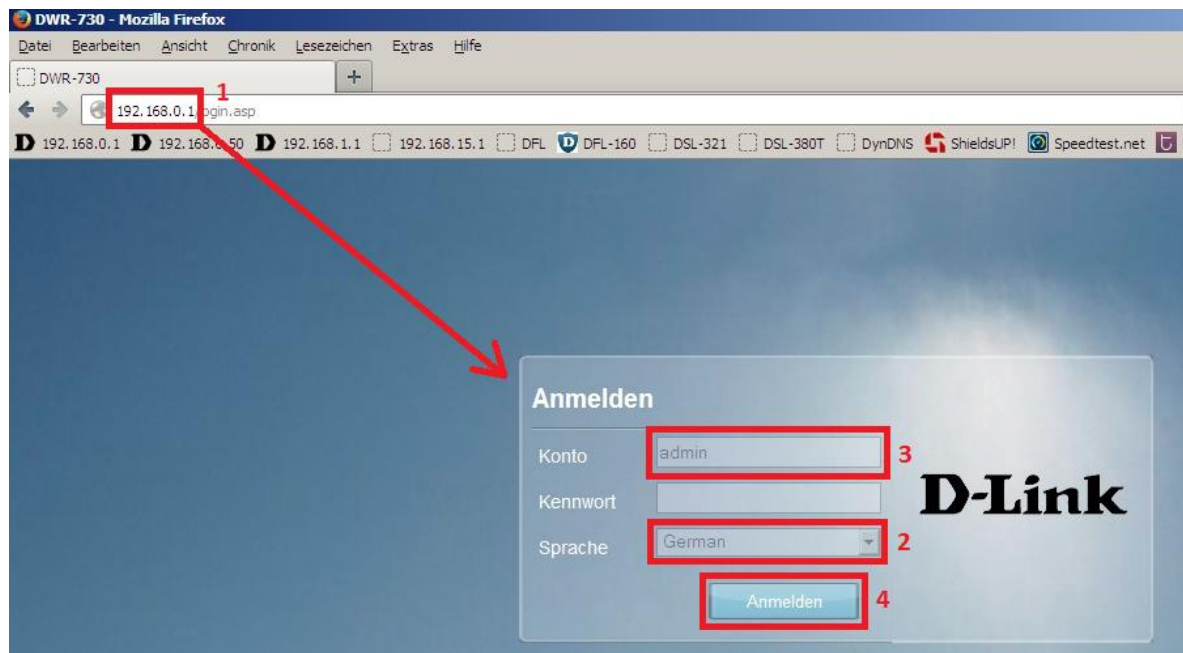

Hinweis:

Haben Sie bereits ein Kennwort konfiguriert, geben Sie dieses an.
Kennen Sie das vergebene Kennwort nicht mehr, müssen Sie den DWR-830 auf Werkseinstellungen zurücksetzen (Factory Reset).

Entfernen Sie dazu die Abdeckung auf der Rückseite des DWR-830.
Halten Sie dazu den Resettaster des eingeschalteten DWR-830 mit z.B. einer Büroklammer oder einer Nadel für 5-10 Sekunden gedrückt (siehe Abbildung).

Ändern der IP-Adresse

1. Wählen Sie oben das Menü **Netzwerk** und links **WiFi** aus.

Wählen Sie den Reiter **IPv4** aus.

Bei **IP-Adresse** und **IP-Subnetmaske** können Sie die lokalen IP-Einstellungen Ihres DWR-830 ändern.

Klicken Sie auf **Übernehmen**.

2. Die Einstellungen werden übernommen.

Ändern des lokalen Netzwerknamens

Wie auch ein PC im Netzwerk kann der DWR-830 einen lokalen Netzwerknamen besitzen. Standardmäßig hat er keinen.

1. Wählen Sie oben das Menü **Netzwerk** und links **WiFi** aus.

Wählen Sie den Reiter **DNS-Name** aus.

Bei **DNS-Gerätename** steht 192.168.0.1 eingetragen. Tragen Sie dort z.B. router.local ein.

Klicken Sie auf **Übernehmen**.

Wichtig:

An dem Netzwerknamen muss der Zusatz **.local** stehen.

2. Die Einstellungen werden übernommen.

3. Danach können Sie die Konfiguration Ihres DWR-830 wie zuvor mit der IP-Adresse und stattdessen seinem Netzwerknamen aufrufen, z.B. <http://router.local>

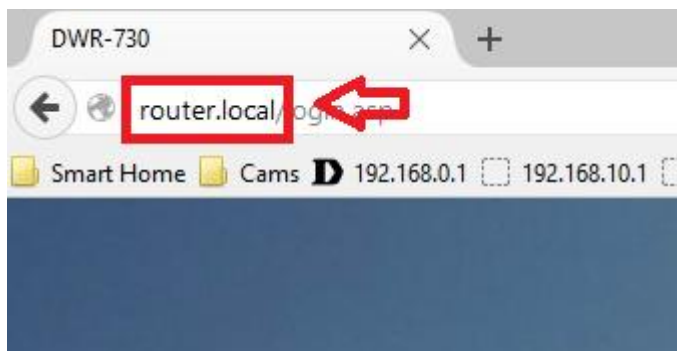

DHCP Server Einstellungen

1. Wählen Sie oben das Menü **Netzwerk** und links **WiFi** aus.

Wählen Sie den Reiter **DHCP Server** aus.

Bei **DHCP-Modus** können Sie den DHCP-Server ausschalten = **Kein**
Beachten Sie bitte, dass der DWR-830 dann keine IP-Adressen mehr an die angebenen Client vergeben kann.

Bei Start IP und End IP geben Sie den Bereich an, in dem der DHCP-Server des DWR-830 IP-Adressen vergeben soll.

Bei **Lease-Zeit** legen Sie fest, wie lang eine Laufzeit der vergebenen IP-Adressen ist:

- Wie lange ein Client diese IP-Adresse behält (nach der Hälfte der Zeit erneuen Clients in der Regel ihre IP-Adresse beim DHCP-Server).
- Wie lange sich der DHCP-Server im DWR-830 merkt, welcher MAC-Adresse er welche IP-Adresse vergeben hat.

Klicken Sie auf **Übernehmen**.

DHCP-Modus	Server	←
Start IP	Kein	100
End IP	Server	192.168.0.199
Lease-Zeit	1440	

At the bottom right, there is a button labeled **Übernehmen** (highlighted with a red box).

2. Die Einstellungen werden übernommen.

A confirmation message box with a blue envelope icon and the text: 'Aktualisierung abgeschlossen. Bitte warten Sie 29 Sekunden. Die Webseite wird neu geladen!'.

DNS Server Einstellungen

Soll der DHCP-Server Ihres DWR-830 den angebenen Clients eine andere DNS-Server-IP-Adresse zuweisen, als seine eigene lokale IP-Adresse ...

1. Wählen Sie oben das Menü **Netzwerk** und links **DHCP** aus.

Wählen Sie den Reiter **DNS Server** aus.

Bei **Erster DNS Server** wählen Sie Benutzerdefiniert aus. Daneben tragen Sie dann die IP-Adresse des zu nutzenden DNS-Servers ein, z.B. 8.8.8.8 (ein DNS-Server von Google).

Klicken Sie auf **Übernehmen**.

2. Die Einstellungen werden übernommen.

3. Verbindet sich ein Rechner mit Ihrem DWR-830, bekommt er wie gewohnt vom DHCP seine IP-Einstellungen. Dann allerdings die andere, eingestellte DNS-Server-IP-Adresse.

Beispiel Windows-PC:

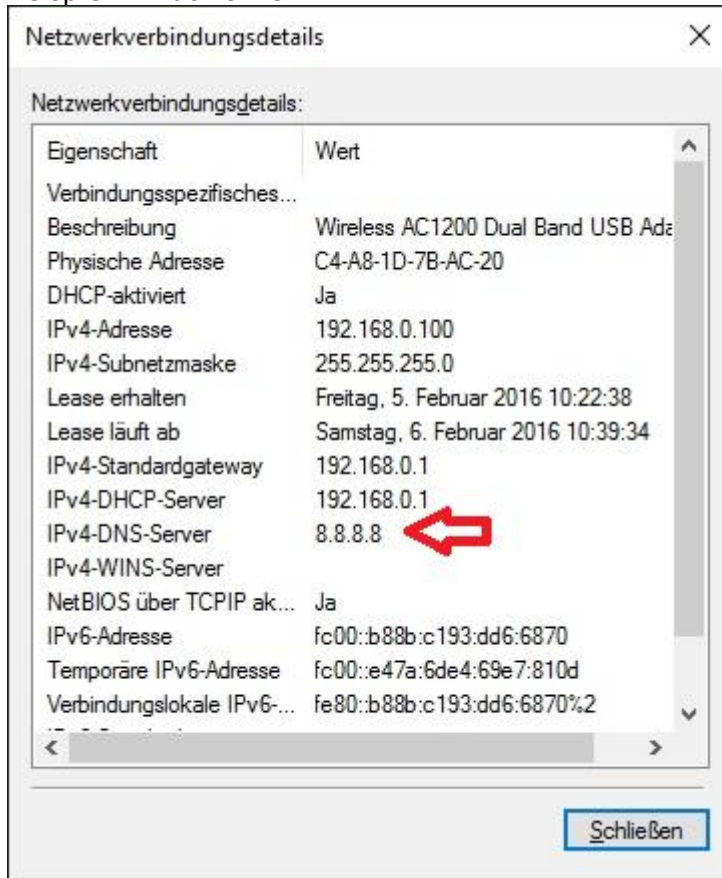

Einstellungen für Statisches DHCP

Möchten Sie festlegen, dass Ihre sich auf dem DWR-830 verbindenden Clients jedes Mal vom DHCP-Server die gleiche IP-Adresse zugewiesen bekommen ...

1. Wählen Sie oben das Menü **Netzwerk** und links **DHCP** aus.

Wählen Sie den Reiter **Statische DHCP** aus und klicken auf **Hinzufügen**.

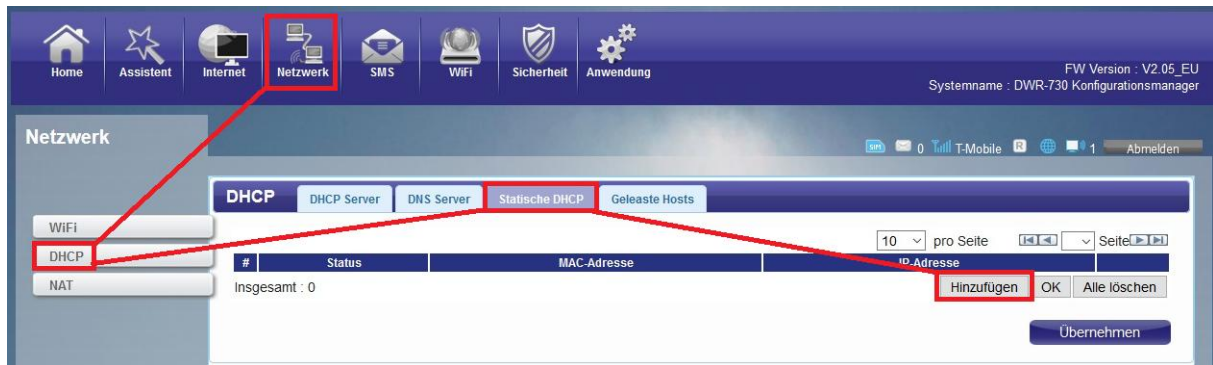

2.

- Setzen Sie den **Status** auf **Aktiviert** (1).

- Bei **MAC-Adresse** tragen Sie die MAC-Adresse des Clients im Format mit Doppelpunkten ein, z.B. AB:22:33:44:55:66 (2).

- Bei **IP-Adresse** tragen Sie die IP-Adresse ein, die der Client beziehen soll (3).

Möchten Sie eine weitere Regel erstellen, klicken Sie auf Hinzufügen. Abschließend klicken Sie dann auf **OK** und dann auf **Übernehmen**.

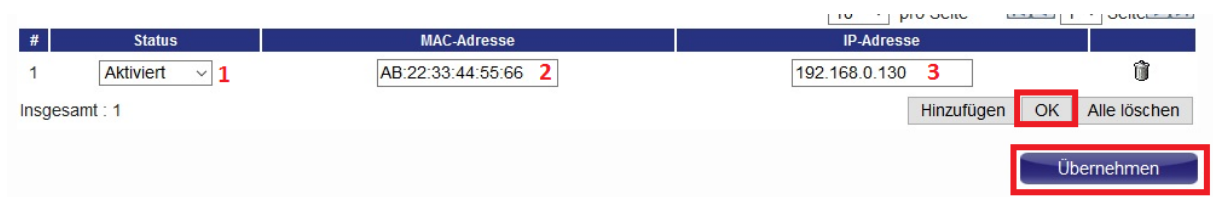

3. Die Einstellungen werden übernommen.

Auflistung aller Clients, die Ihr DWR-830 eine IP-Adresse zugewiesen hat

Möchten Sie eine Auflistung haben, welchen Clients Ihr DWR-830 eine IP-Adresse zugewiesen hat, rufen Sie oben das Menü **Netzwerk** und links **DHCP** auf.

Unter dem Reiter **Geleaste Hosts** ist die Auflistung zu finden.

#	Host-Name	MAC-Adresse	IP-Adresse	Verbleibende Zeit
1	INI-PC1-Win10-64	C4-A8:1D-7B-AC:20	192.168.0.100	23:59:45

Below the table, it says 'Insgesamt : 1' and there is an 'Aktualisieren' button.

DMZ einrichten

Als Pocket Router besitzt der DWR-830 keine Konfiguration für Portfreigaben.

Mittels der DMZ können (testweise) alle TCP/UDP Ports auf die IP-Adresse eines lokalen Rechners freigegeben werden.

1. Rufen Sie oben das Menü **Netzwerk** und links **NAT** aus.

Wählen Sie oben den Reiter **DMZ** aus.

Bei **DMZ aktivieren** setzen Sie einen Haken um die DMZ einzuschalten.

Bei **DMZ Host** tragen Sie die IP-Adresse des freizugebenden lokalen Rechners ein.

Abschließend klicken Sie auf **Übernehmen**.

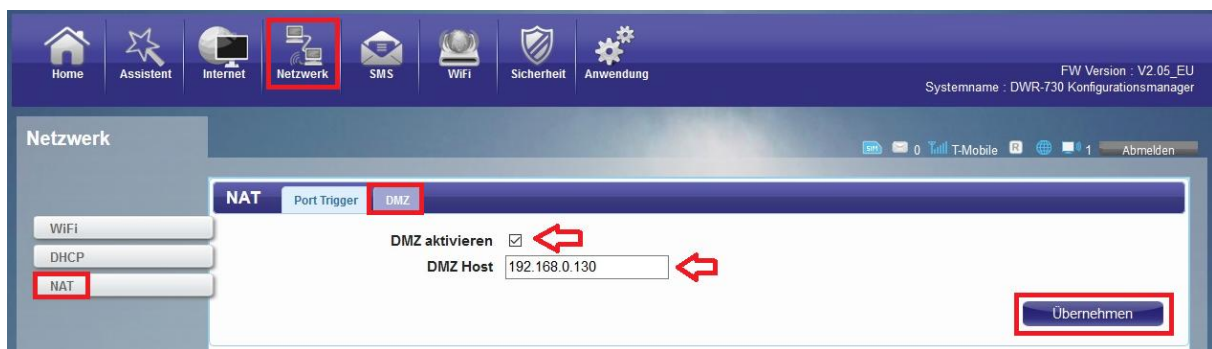

2. Klicken Sie auf das **X** um das Fenster zu schließen.

