

D-Link

Quick Installation Guide

This product can be set up using any current web browser, i.e., Internet Explorer 6 or Netscape Navigator 6.2.3.

DWL-2100AP
D-Link AirPlus XtremeG™
802.11g/108Mbps
Wireless Access Point

Before You Begin

It's best to use a computer (with an Ethernet adapter) that is connected to a switch for configuring the DWL-2100AP. The default IP address for the DWL-2100AP is **192.168.0.50** with a Subnet Mask of **255.255.255.0**. You will need to assign your computer a Static IP address within the same range as the DWL-2100AP's IP address for the purpose of configuring the DWL-2100AP. **See the Appendix if you need assistance in assigning a Static IP address for your network adapter.**

Check Your Package Contents

DWL-2100AP 802.11g/108Mbps Wireless Access Point

CD-ROM (containing Manual and Warranty)

Ethernet (CAT5 UTP) Cable

5V 2.0A DC Power Adapter

Using a power supply with a different voltage rating will damage and void the warranty of this product.

If any of the above items are missing, please contact your reseller.

1

Connecting the DWL-2100AP Wireless Access Point to Your Network

- A. First, connect the power adapter to the **receptor** at the back panel of the DWL-2100AP and then plug the other end of the power adapter to a wall outlet or power strip. The Power LED will turn **ON** to indicate proper operation.
- B. Insert one end of the cable to the **Ethernet port** on the back panel of the DWL-2100AP and the other end of the cable to an **Ethernet Broadband Router** (i.e., D-Link DI-604) or **Switch** (i.e., D-Link DES-1005D). **Note:** You also have the option of connecting the DWL-2100AP directly to the computer that will be used for configuration. The Link LED light will illuminate to indicate a proper Ethernet connection. (**Note:** The Ethernet Port on the DWL-2100AP is Auto-MDI/MDIX. Meaning you can use a straight-through or crossover-Ethernet cable to connect to the Ethernet port on the DWL-2100AP.)
- C. The DWL-G650 AirPlus Xtreme G Wireless Cardbus Adapter and the DWL-G520 AirPlus Xtreme G Wireless PCI Adapter will connect, out of the box, with the DWL-2100AP, using their default wireless settings. Computers with 802.11b/g wireless adapters can also connect to the DWL-2100AP.

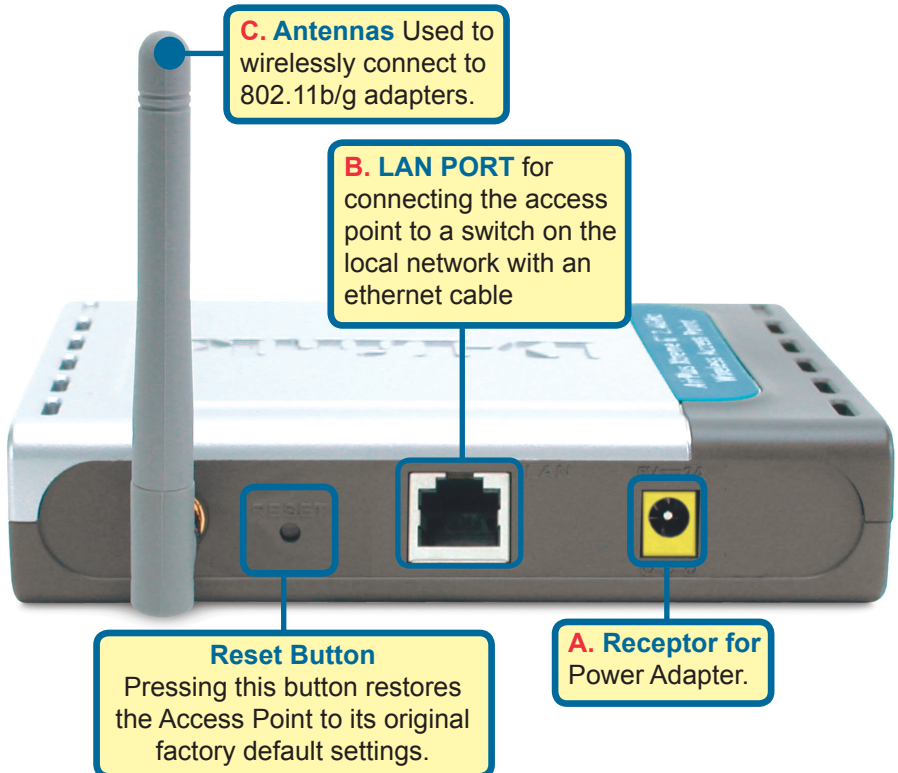

When you have completed the steps in this *Quick Installation Guide*, your connected network should look similar to this:

2 Using the Setup Wizard

Open your Web browser and type **“http://192.168.0.50”** into the URL address box. Then press the **Enter** or **Return** key.

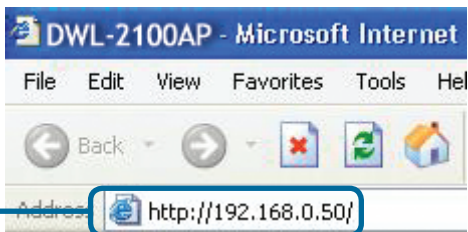

The logon pop-up screen will appear.

Type **“admin”** for the username and leave the password field blank.

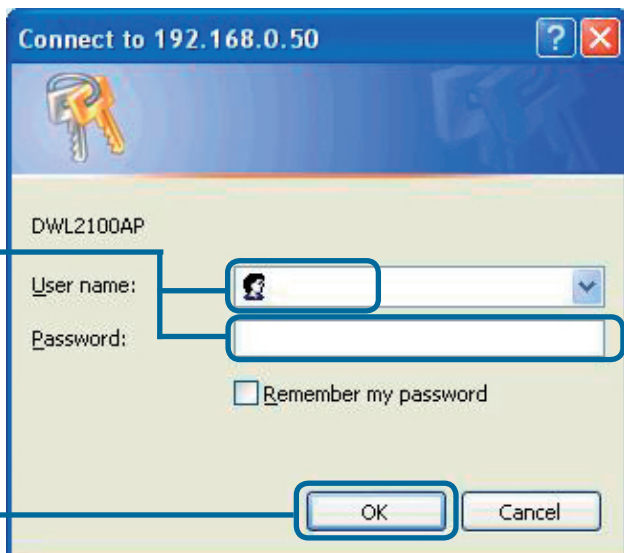

Click **OK**

2

Using The Setup Wizard (continued)

Once you have logged in, the **Home** screen will appear.

Click **Run Wizard**

You will see the following screens.

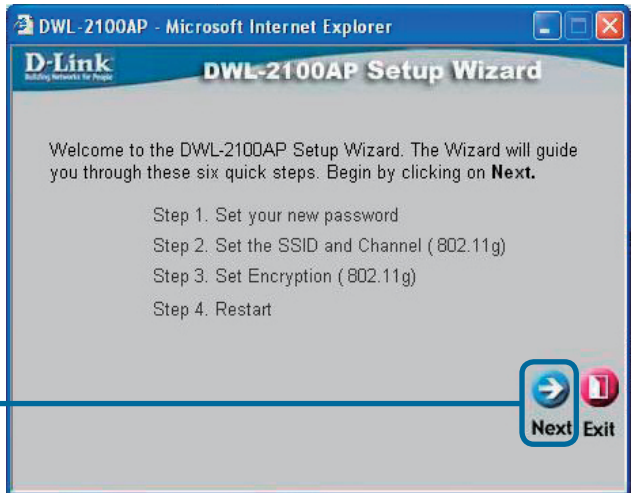

Click **Next**

2

Using The Setup Wizard (continued)

Step 1 - Set up your new password. You have the option to establish a password.

Click **Next**

Step 2 - Wireless Setup

The default wireless settings are:
SSID = **dlink**
Channel = **6**
You can change these settings to match an existing wireless network.

Click **Next**

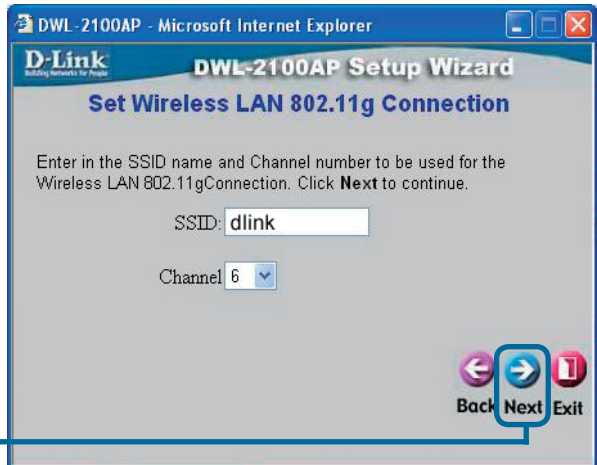

2

Using The Setup Wizard (continued)

Step 3 - Encryption

The DWL-2100AP is capable of two levels of wireless encryption 64-bit and 128-bit. **By default the encryption is disabled.** You can change the encryption settings for more secure wireless communication.

Click **Next**

Your Setup is Complete!

Click **Restart**

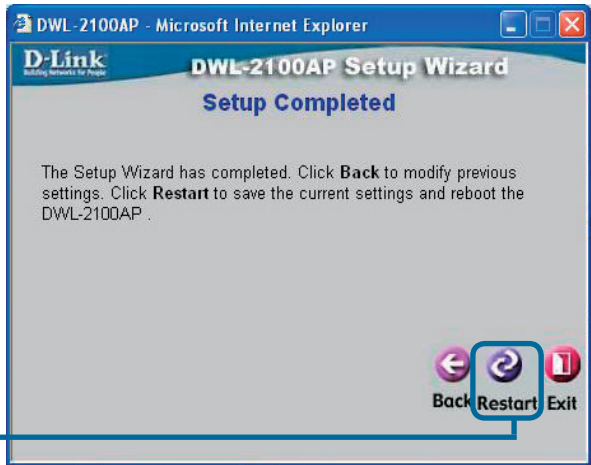

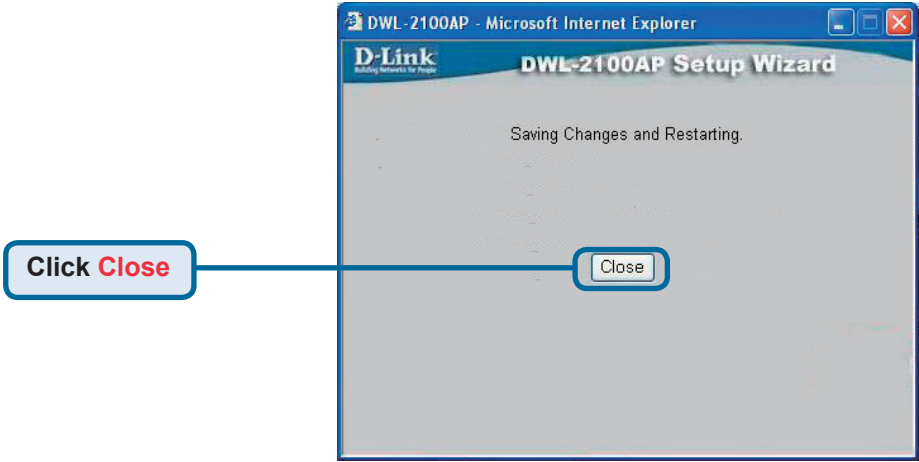

You will be returned to the **Home** tab.

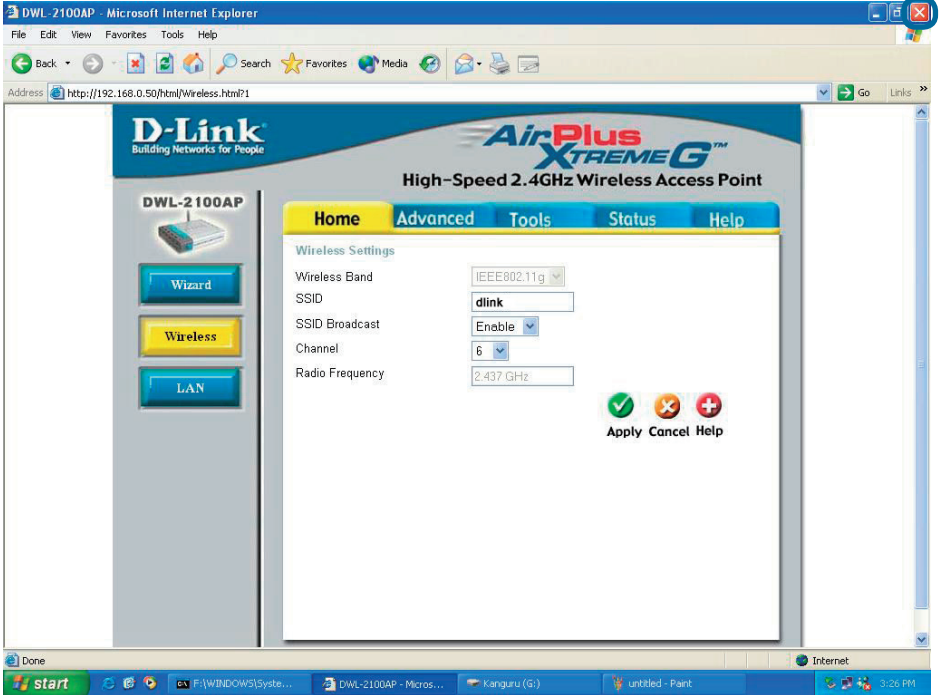
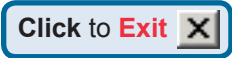

For additional settings or information, refer to the **Advanced**, **Tools**, or **Status** tabs on the web-management interface; or to the manual located on the CD-ROM.

Appendix

Assigning a Static IP Address in Windows

To assign a Static IP Address to the laptop or computer that you are using to configure the DWL-2100AP, please do the following:

Go to **Start** > Double-click on **Control Panel** > Double-click on **Network Connections** > Right-click on **Local Area Connections** > Click **Properties**

Highlight **Internet Protocol (TCP/IP)**

Click **Properties**

Select **Use the following IP address** in the Internet Protocol (TCP/IP) Properties window

Input your **IP address and subnet mask**. (The IP Address must be within the same range as the DWL-2100AP. The IP Address of the DWL-2100AP is **192.168.0.50**. You can assign 192.168.0.51 for your computer. **No two computers can have the same IP Address**. Assign a subnet mask of **255.255.255.0**.)

Click **OK**

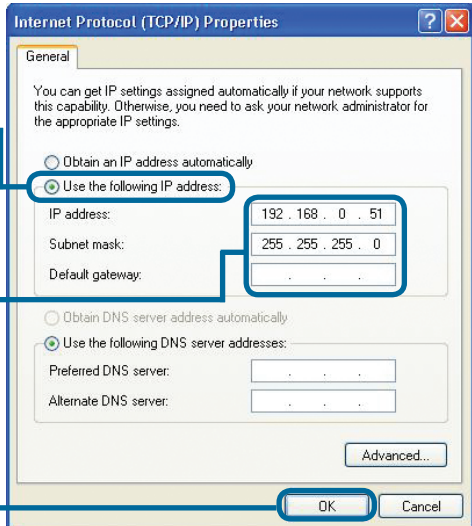
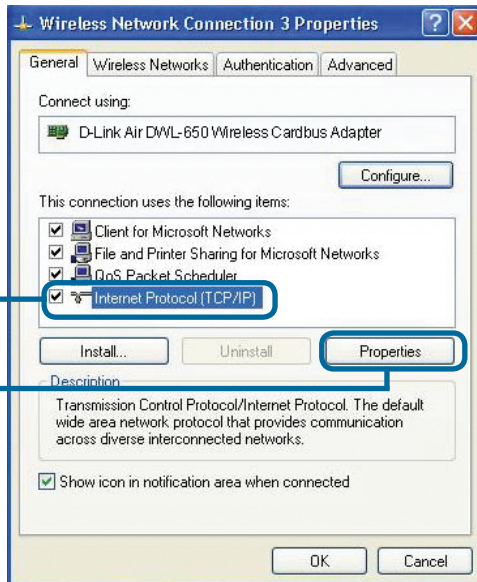

For Windows 2000 users:

Go to **Start > Settings > Network and Dial-up Connections** > Double-click on the **Local Area Connection** associated with the Network Adapter installed on your system> select **Properties**

Click **Internet Protocol (TCP/IP)**

Click **Properties**

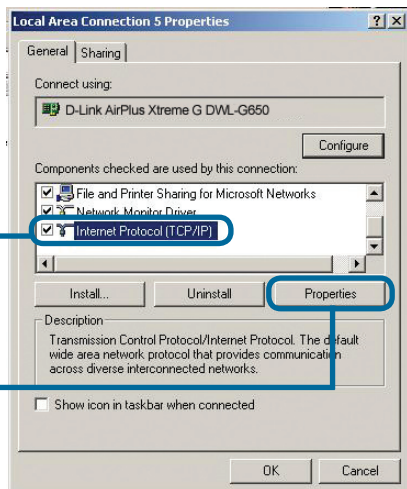

Select **Use the following IP address**

Input your IP address and subnet mask. (The IP Address must be within the same range as the DWL-2100AP. The IP Address of the DWL-2100AP is **192.168.0.50**. You can assign 192.168.0.52 for your computer. **No two computers can have the same IP Address.** Assign a subnet mask of **255.255.255.0**.)

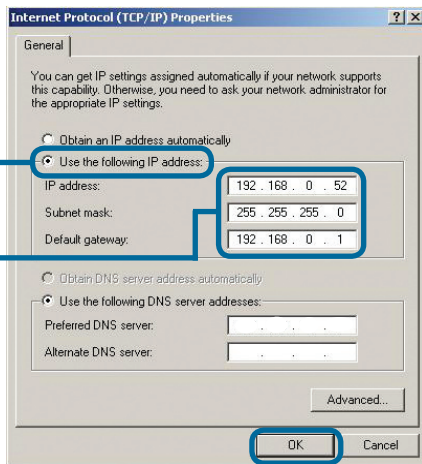

Click **OK**

For Windows Me and 98se users:

Click **Internet Protocol (TCP/IP)**

Go to **Start > Settings > Control Panel >**

Double-click on the **Local Area Connection** associated with the Network Adapter installed on your system > select **Properties**

Click **Internet Protocol (TCP/IP)**

Click **Properties**

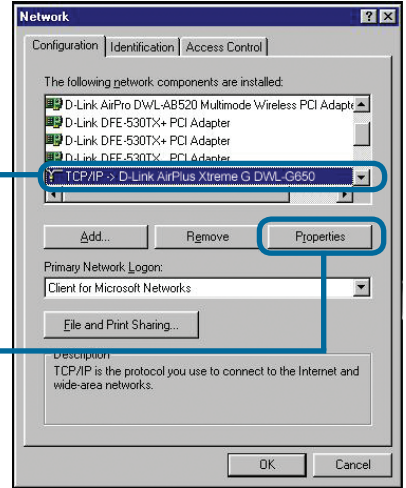

Select **Specify IP Address**

Input your IP address and subnet mask.

(The IP Address must be within the same range as the DWL-2100AP. The IP Address of the DWL-2100AP is **192.168.0.50**. You can assign 192.168.0.52 for your computer. **No two computers can have the same IP Address.** Assign a subnet mask of **255.255.255.0**.)

Click **OK**

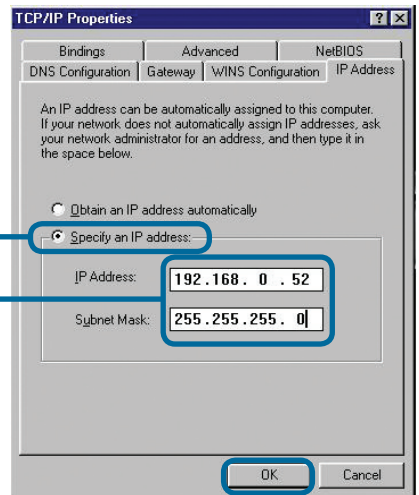

For Apple Macintosh OS X:

Go to the Apple Menu Click on **Network** and Select **System Preferences**

Select **Built in Ethernet** in the Show pull-down menu

Select **Manually** in the Configuration pull-down menu

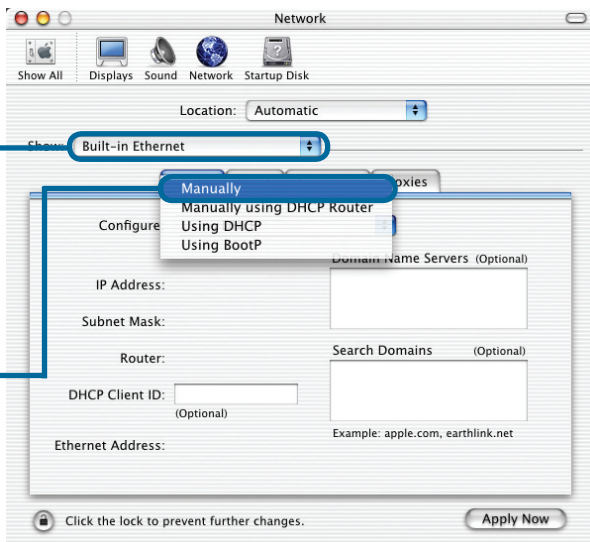

Input your **IP address** and **subnet mask**. (The IP Address must be within the same range as the DWL-2100AP. The IP Address of the DWL-2100AP is **192.168.0.50**. You can assign 192.168.0.51 for your Macintosh. **No two computers can have the same IP Address**. Assign a subnet mask of **255.255.255.0**.)

Click on **Apply Now**

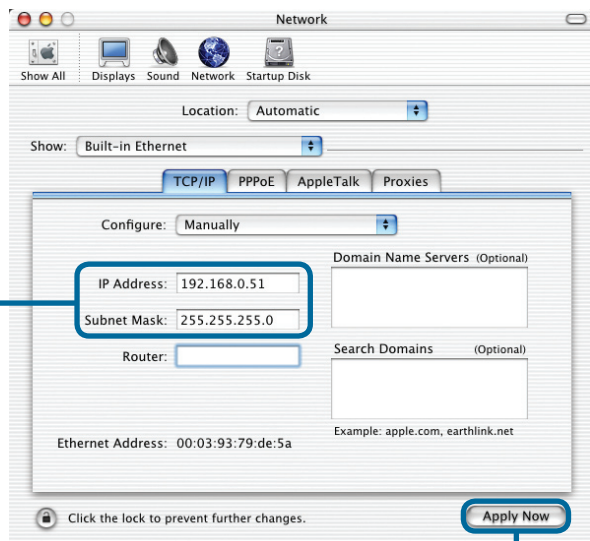

D-Link® Brugervejledning

Dette produkt kan installeres med brug af en hvilken som helst aktuell webbrowser, dvs. Internet Explorer 6 eller Netscape Navigator 7

DWL-2100AP
D-Link AirPlus XtremeG™
802.11g/108Mbps
Wireless Access Point

Før du går i gang

Når du skal konfigurere DWL-2100AP, er det bedst at bruge en computer (med et Ethernet-netværkskort), der er tilsluttet en switch. Standard-IP-adressen til DWL-2100AP er **192.168.0.50** med undernetmasken **255.255.255.0**. Du skal tildele din computer en statisk IP-adresse, der ligger inden for samme område som IP-adressen for DWL-2100AP, når DWL-2100AP skal konfigureres. **Se Appendixs, hvis du har brug for hjælp, når du skal tildele en statisk IP-adresse til netværkskortet.**

Kontroller indholdet af pakken

**DWL-2100AP 802.11g/108Mbps
Wireless Access Point**

Cd-rom (indeholder håndbog og garanti)

Ethernet-kabel (CAT5 UTP)

5V 2.0A jævnstrømadapter

Hvis der bruges en strømfor-
syning med en anden spænding, vil produktet blive beskadiget, og garantien for produktet vil bortfalde.

Hvis noget af ovennævnte indhold mangler, skal du kontakte forhandleren.

1 Tilslutning af DWL-2100AP Wireless Access Point til netværket

- A.** Slut først strømadapteren til **modtageren**, der er placeret på bagpanelet af DWL-2100AP, og sæt derefter den anden ende af strømadapteren til en stikkontakt eller en multistikkåse. Lysdioden for strøm tændes (**ON**) for at angive korrekt brug.
- B.** Sæt den ene ende af kablet i **Ethernet-porten** i bagpanelet af DWL-2100AP og den anden ende af kablet til en **Ethernet-bredbåndsrouter** (dvs., D-Link DI-604) eller en **switch** (dvs. D-Link DSS-5+). **Bemærk!** Du har også mulighed for at slutte DWL-2100AP direkte til den computer, der skal bruges til configurationen. Lysdioden for forbindelse lyser for at angive korrekt Ethernet-forbindelse. **(Bemærk!** Ethernet-porten på DWL-2100AP er Auto-MDI/MDIX. Det betyder, at du kan bruge et straight-through- eller crossover-Ethernet-kabel til at oprette forbindelse til Ethernet-porten på DWL-2100AP).
- C.** DWL-G650+ AirPlus G+ Wireless Cardbus Adapter og DWL-G520+ AirPlus G+ Wireless PCI Adapter kan uden videre tilsluttes DWL-2100AP med brug af standardindstillingerne for trådløs forbindelse. Computere med 802.11b/g trådløse netværkskort kan også sluttes til DWL-2100AP.

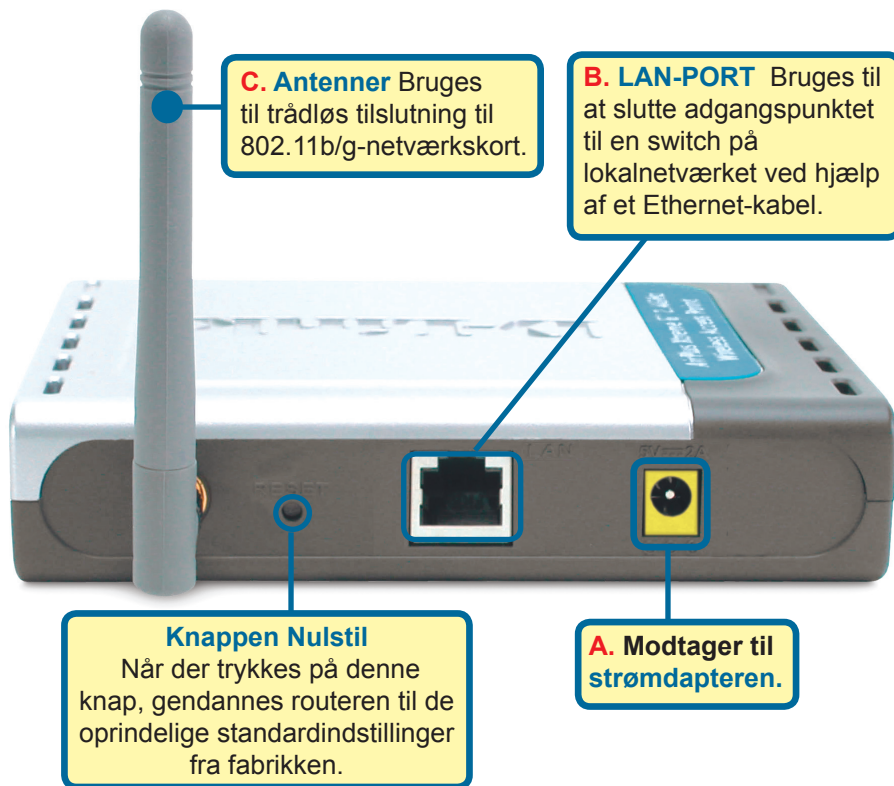

Når du har fuldført trinnene i denne Lyninstallationsvejledning, bør det tilsluttede netværk være meget lig dette:

2 Brug af installationsguiden

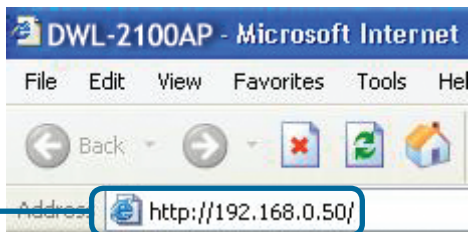

Åbn webbrowseren, og skriv "**http://192.168.0.1**" i boksen til URL-adressen. Tryk derefter på **Enter** eller **Return**.

Pop-up-skærbilledet til logon vises.

Skriv "**admin**" som brugernavn, og undlad at udfylde feltet til adgangskode.

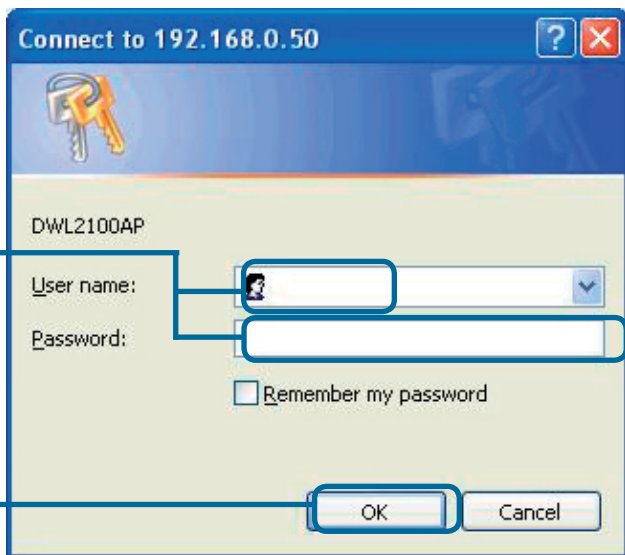

Klik på **OK**

2

Installationsguiden (fortsat)

Når du er logget på, vises skærbilledet **Startside**.

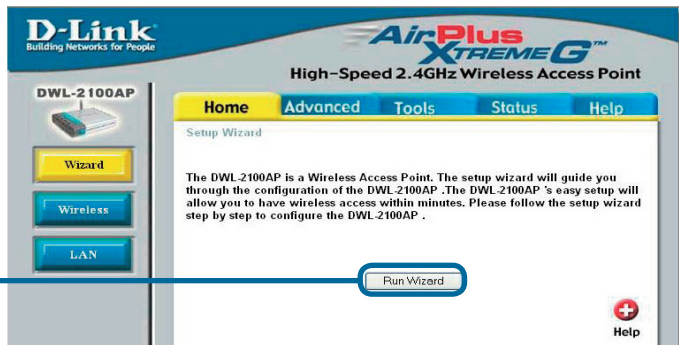

Klik på **Kør guide**

Run Wizard

Nu vises følgende skærbilleder

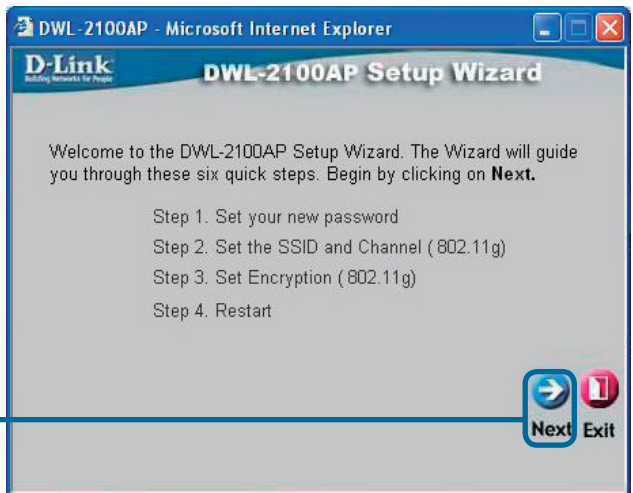

Klik på **Næste**

Next Exit

2

Installationsguiden (fortsat)

Trin 1 – Definer den nye adgangskode. Du kan selv vælge adgangskoden.

Klik på **Næste**

Trin 2 - Trådløs installation

Standardindstillingerne for trådløs forbindelse er følgende:

SSID = **dlink**

Kanal = **6**

Du kan ændre disse indstillinger, så de er i overensstemmelse med et eksisterende trådløst netværk.

Klik på **Næste**

2

Installationsguiden (fortsat)

Trin 3 - **Kryptering**

DWL-2100AP kan håndtere to niveauer trådløs kryptering, 64-bit og 128-bit. **Kryptering er som standard deaktiveret.** Du kan ændre krypteringsindstillingerne, så der opnås en mere sikker trådløs kommunikation.

Klik på **Næste**

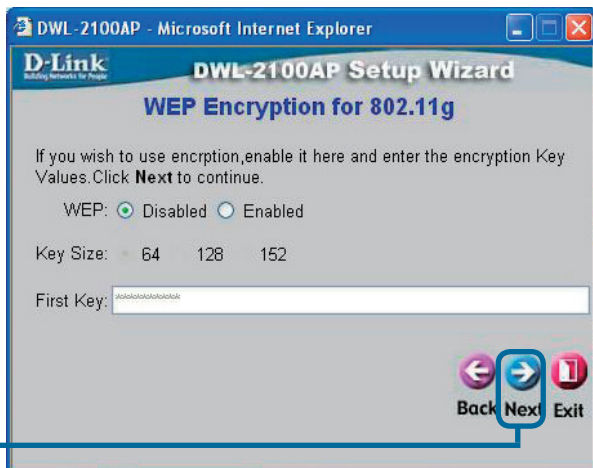

Installationen er fuldført!

Klik på **Genstart**

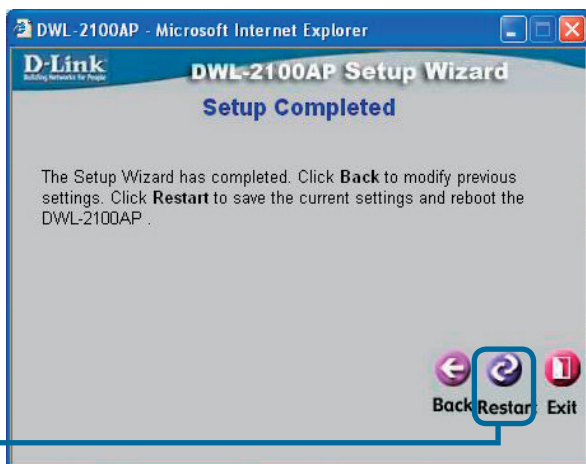

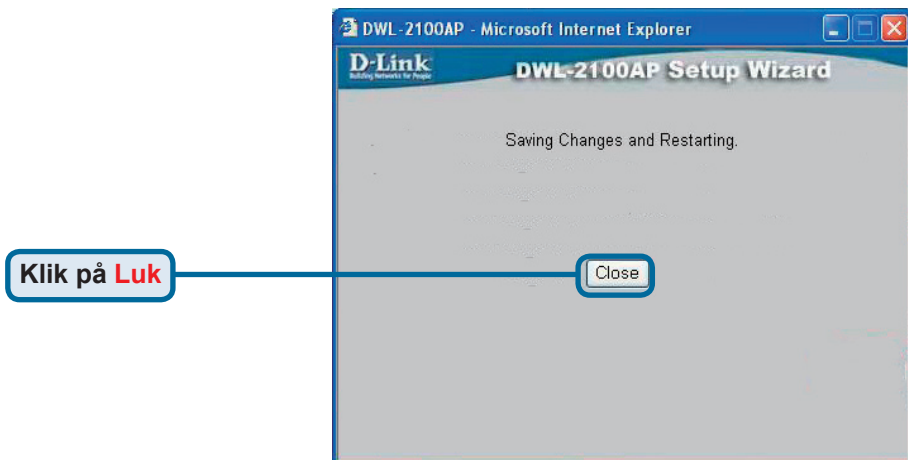

Du vender tilbage til fanen **Startside**.

Klik for at **afslutte**

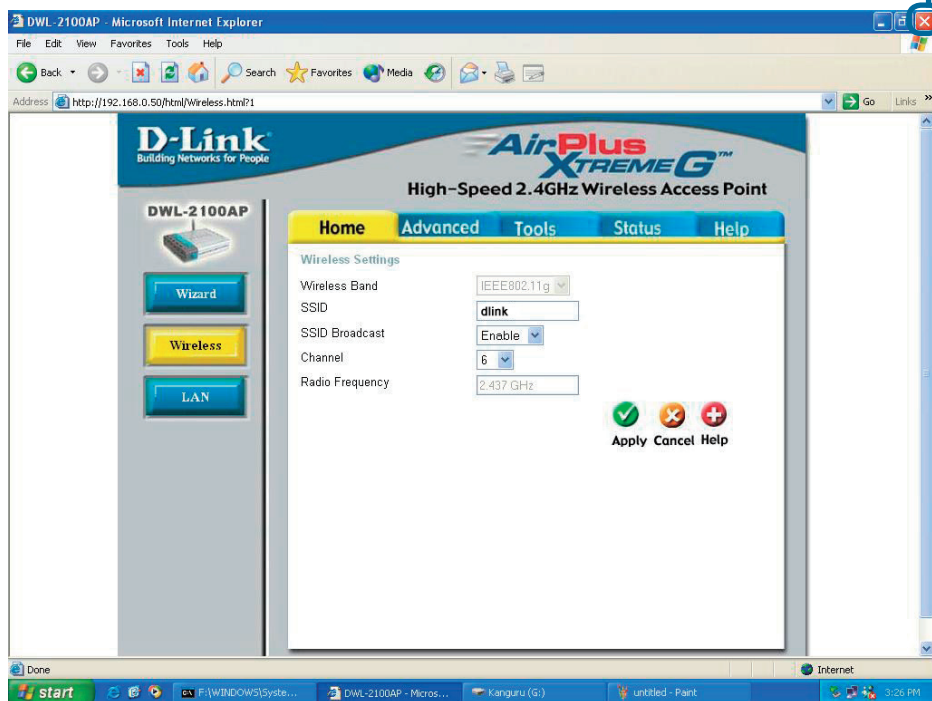

Hvis du ønsker yderligere indstillinger eller oplysninger, henvises til fanerne **Avanceret**, **Funktioner** eller **Status** i brugergrænsefladen til webstyring eller til den håndbog, som findes på cd'en.

Appendiks

Tildeling af en statisk IP-adresse i Windows

Når du vil tildele en statisk IP-adresse til den bærbare eller stationære computer, du bruger til at konfigurere DWL-2100AP, skal du gøre følgende:

Gå til **Start** > dobbeltklik på **Kontrolpanel** > dobbeltklik på **Netværksforbindelser** > højreklik på **LAN-forbindelse** > Klik på **Egenskaber**

Fremhæv **Internetprotokol (TCP/IP)**

Klik på **Egenskaber**

Vælg **Brug følgende IP-adresse** i vinduet **Egenskaber** for internetprotokol (TCP/IP)

Skriv IP-adressen og undernetmasken. (IP-adressen skal ligge inden for samme område som DWL-2100AP. IP-adressen for DWL-2100AP er **192.168.0.50**. Du kan tildele 192.168.0.51 til din computer. **To computere kan ikke have samme IP-adresse.** Tildel undernetmasken **255.255.255.0**).

Klik på **OK**

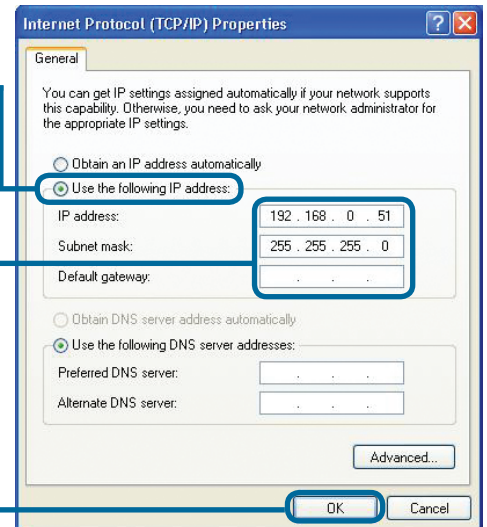
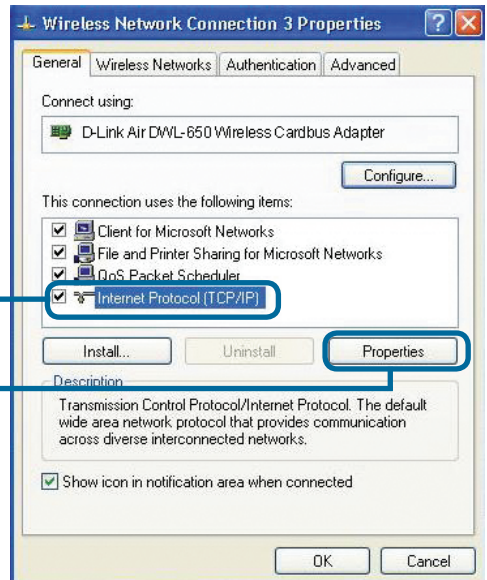

Til Windows 2000-brugere:

Gå til **Start > Indstillinger >**

Netværks- og opkaldsforbindelser >

dobbeltklik på den **LAN-forbindelse**, der er tilknyttet det netværkskort, der er installeret i systemet > vælg **Egenskaber**

Klik på **Internet Protocol (TCP/IP)**

Klik på **Egenskaber**

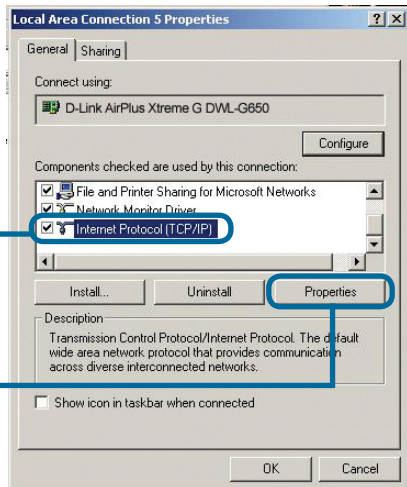

Vælg **Brug følgende IP-adresse**

Skriv IP-adressen og undernetmasken.

(IP-adressen skal ligge inden for samme område som DWL-2100AP. IP-adressen for DWL-2100AP er **192.168.0.50**. Du kan tildele 192.168.0.52 til din computer.

To computere kan ikke have samme IP-adresse. Tildel undernetmasken **255.255.255.0**).

Klik på **OK**

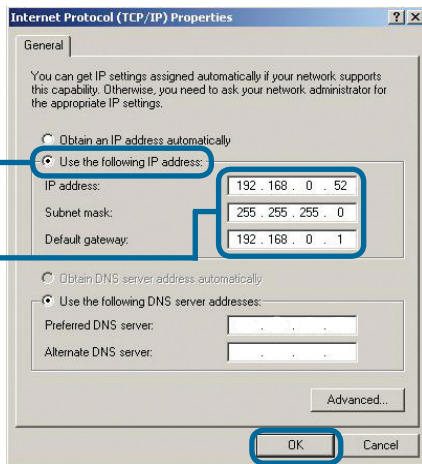

Til Windows Me- og 98se-brugere:

Klik på **Internetprotokol (TCP/IP)**
gå til **Start > Indstillinger > Kontrolpanel >**
dobbeltklik på den **LAN-forbindelse** ader er
tilknyttet det netværkskort, der er installeret i
systemet > ælg **Egenskaber**

Klik på **Internet Protocol (TCP/IP)**

Klik på **Egenskaber**

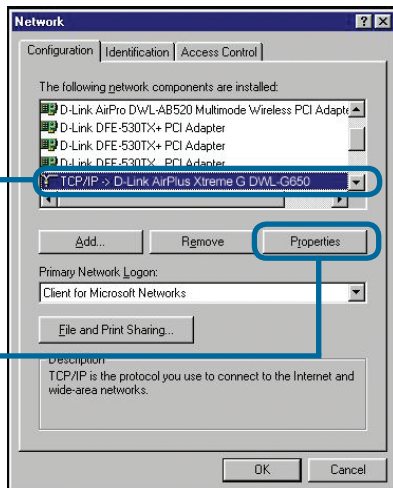

Vælg **Angiv IP-adresse**

Skriv **IP-adressen og undernetmasken**.
(IP-adressen skal ligge inden for samme
område som DWL-2100AP. IP-adressen
for DWL-2100AP er **192.168.0.50**. Du
kan tildele 192.168.0.52 til din computer.
**To computere kan ikke have samme
IP-adresse**. Tildel undernetmasken
255.255.255.0).

Klik på **OK**

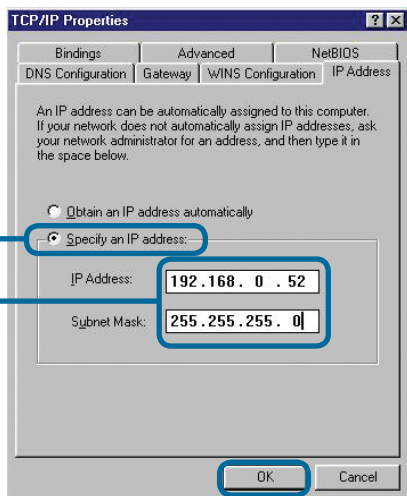

Til Apple Macintosh OS X:

Gå til **Apple**-menuen, klik på **Netværk** og vælg **Systemindstillinger**

Vælg **Indbygget Ethernet** i den viste rullemenu

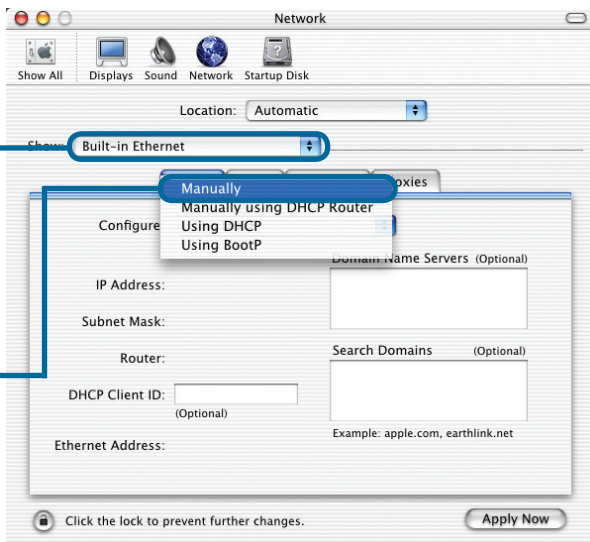

Vælg **Manuelt** i rullemenuen Konfiguration

Skriv **IP-adressen** og **undernetmasken**. (IP-adressen skal ligge inden for samme område som DWL-2100AP. IP-adressen for DWL-2100AP er **192.168.0.50**. Du kan tildele 192.168.0.52 til din computer. **To computere kan ikke have samme IP-adresse.** Tildel undernetmasken **255.255.255.0**).

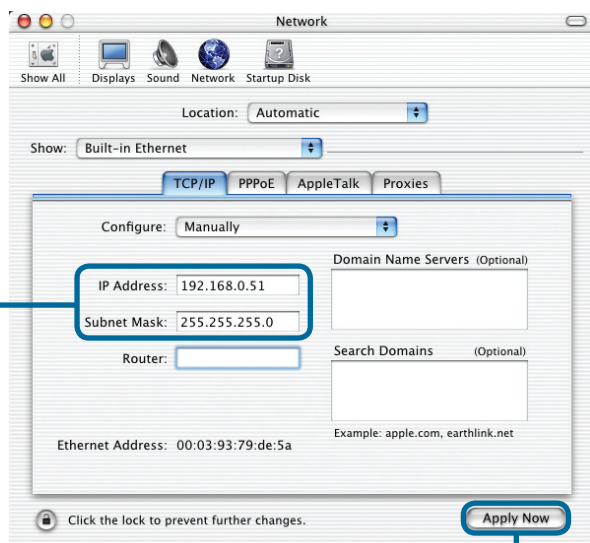

Klik på **Anvend nu**

D-Link®

Guide d'installation rapide

Ce produit peut être configuré à l'aide de n'importe quel navigateur internet actuel, comme Internet Explorer 6, Netscape Navigator 6.2.3.

DWL-2100AP
D-Link AirPlus XtremeG™
802.11g/108Mbps
Point d'accès sans fil

Avant de commencer

Pour configurer le DWL-2100AP, il vaut mieux utiliser un ordinateur (équipé d'un adaptateur Ethernet) qui est relié à un commutateur. L'adresse IP par défaut du DWL-2100AP est **192.168.0.50**; le masque de sous-réseau est 255.255.255.0. Il vous faudra attribuer une adresse IP statique appartenant à la même tranche que l'adresse IP du DWL-2100AP. **Consultez l'annexe si vous avez besoin d'aide pour attribuer une adresse IP statique à votre carte réseau.**

Vérifiez le contenu de l'emballage

Point d'accès sans fil
802.11g/108Mbps DWL-2100AP

CD-ROM (contenant Manuel et garantie)

Câble Ethernet (CAT5 UTP)

Adaptateur secteur 5V DC,
2.0A

L'alimentation sous une tension différente de la tension nominale endommagera ce produit et annulera la garantie.

Si l'un des éléments ci-dessus manque, contactez votre revendeur.

1

Connexion du point d'accès sans fil DWL-2100AP à votre réseau

- A. Connectez le câble de l'adaptateur secteur à la **prise** située à l'arrière du DWL-2100AP et branchez l'adaptateur secteur sur une prise murale ou sur un bloc multiprise. Le voyant d'alimentation doit **s'allumer**.
- B. Branchez un câble entre le **port Ethernet** situé à l'arrière du DWL-2100AP et un **routeur à large bande Ethernet** (comme le DI-604 D-Link) ou un commutateur à large bande Ethernet (comme le DSS-5+ D-Link). **Nota** : vous pouvez également relier directement le DWL-2100AP à l'ordinateur qui servira à le configurer. Le voyant Link s'allume si le branchement est correct. (Note : les ports LAN du DWL-2100AP sont auto-MDI/MDIX, ce qui signifie que vous pouvez utiliser aussi bien un câble droit qu'un câble croisé sur les ports LAN).
- C. L'adaptateur Cardbus sans fil AirPlus G+ DWL-G520+ et l'adaptateur Cardbus sans fil AirPlus G+ DWL-G650+ sont compatibles d'emblée avec le DWL-2100AP. Les ordinateurs équipés d'adaptateurs sans fil 802.11b/g peuvent, eux aussi, être reliés au DWL-2100AP.

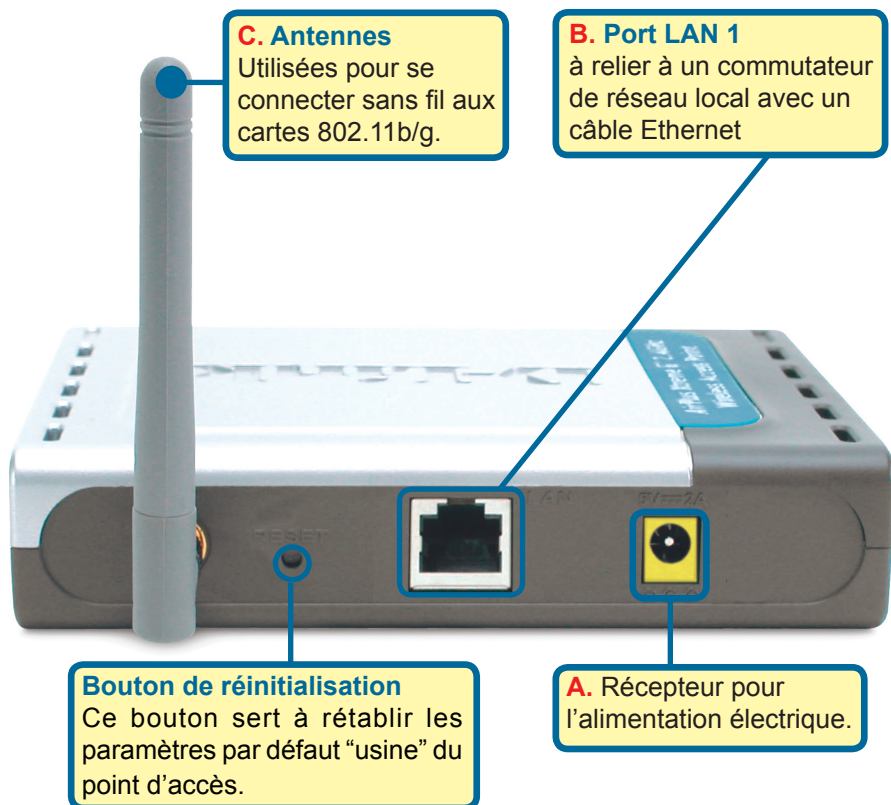

Une fois les opérations ci-dessus effectuées, votre réseau doit se présenter comme illustré ci-dessous :

2

Utilisation de l'Assistant d'Installation

Lancer votre navigateur Web et saisir "**http://192.168.0.50**" dans la boîte d'adresse URL. Puis appuyer la touche **Entrée** ou **Retour**.

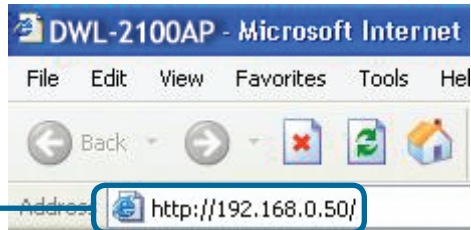

L'écran de connexion apparaîtra.

Saisir "**admin**" pour le nom d'utilisateur et laisser le champs mot de passe vierge.

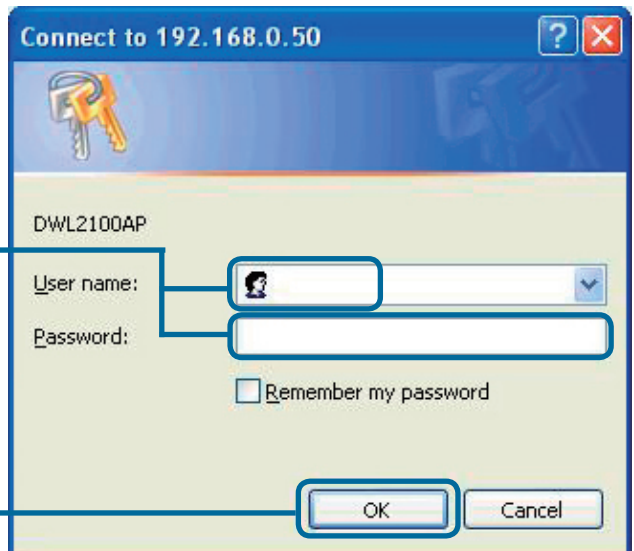

Cliquez sur **OK**

2

Utilisation de l'Assistant d'Installation (suite)

Une fois la connexion établie, l'écran d'accueil (Home) apparaît.

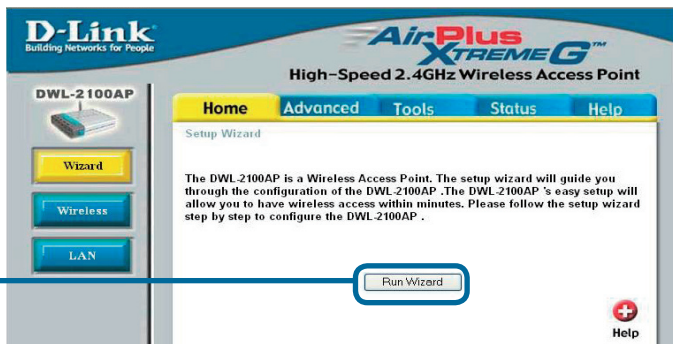

Cliquez sur **Lancer l'assistant**

Les écrans suivants se succèdent.

Cliquez sur **Suivant**

2

Utilisation de l'Assistant d'Installation (suite)

Étape 1 - Choisissez votre nouveau mot de passe. Vous avez la possibilité de définir un mot de passe.

Cliquez sur **Suivant**

Étape 2 – Paramétrage de la connexion sans fil

Les paramètres de connexion sans fil par défaut sont :

SSID = **dlink**

Channel = **6**

Vous pouvez modifier ces paramètres pour les adapter à un réseau sans fil existant.

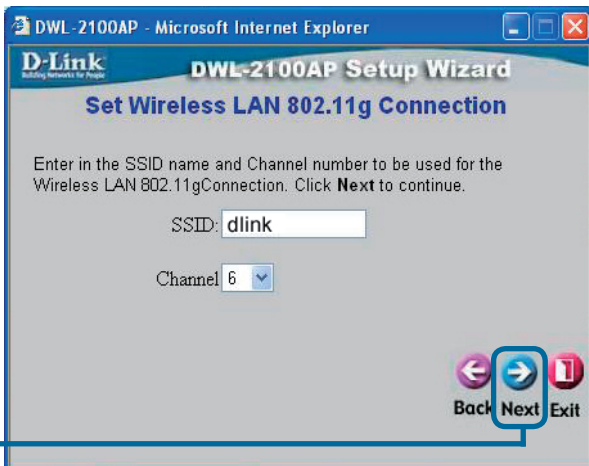

Cliquez sur **Suivant**

2

Utilisation de l'Assistant d'Installation (suite)

Étape 3 - Cryptage

Le DWL-2100AP dispose de deux niveaux de cryptage sans fil: 64 bits et 128 bits. **Par défaut, le cryptage est désactivé.** Vous pouvez modifier les paramètres de cryptage afin d'améliorer la sécurité de vos communications sans fil.

Cliquez sur **Suivant**

La configuration de votre routeur est terminée !

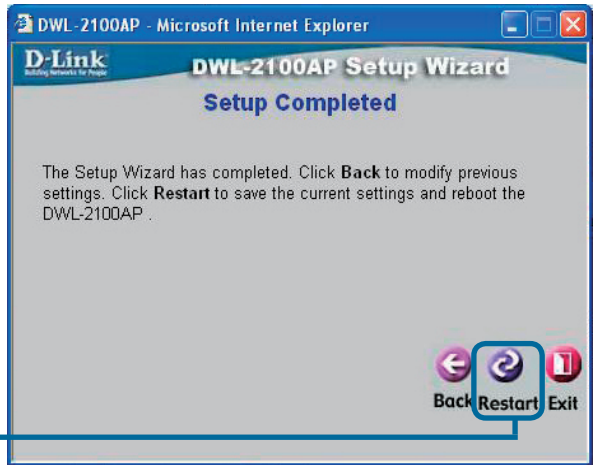

Cliquez sur **Restart**
(Redémarrer)

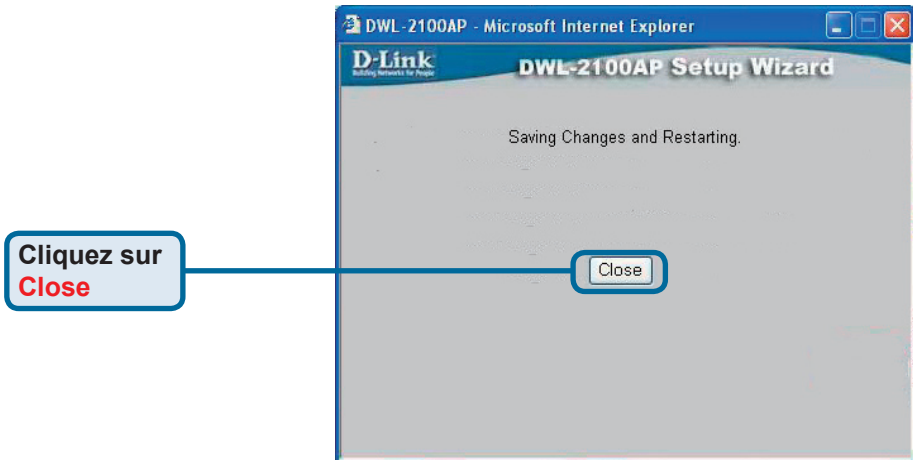

Vous revenez à l'écran d'accueil.

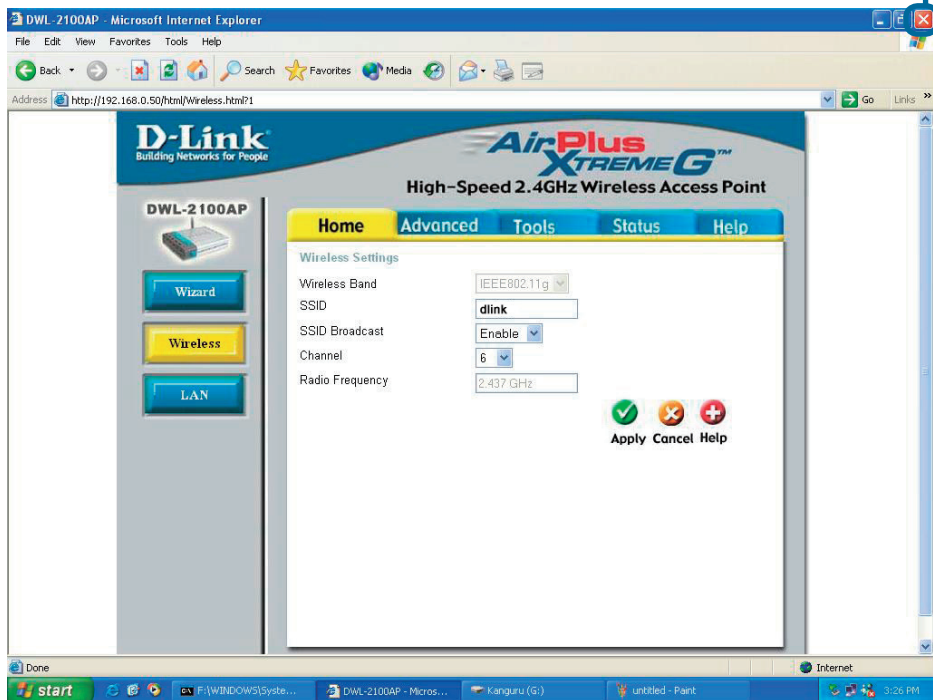

Pour la définition d'autres paramètres ou pour des informations supplémentaires, utilisez les onglets **Advanced**, **Tools**, ou **Status**, ou bien reportez vous au manuel qui se trouve sur le CD ROM.

Annexe

Attribution d'une adresse IP statique sous Windows

Pour attribuer une adresse IP statique au portable ou à l'ordinateur que vous utilisez pour configurer le DWL-2100AP, procédez de la manière suivante :

Sélectionnez **Démarrer** > Double-cliquez sur **Paramètres** > Double-cliquez sur **Connexions réseau** > Clic droit sur **Connexions de réseau local** > Cliquez sur **Propriétés**

Sélectionnez **Protocole internet (TCP/IP)**

Cliquez sur **Propriétés**

Sélectionnez **Spécifier une adresse IP** dans la fenêtre Propriétés du Protocole Internet (TCP/IP)

Tapez votre **adresse IP et votre masque de sous réseau**. (L'adresse IP doit appartenir à la même tranche que celle du DWL-2100AP. L'adresse IP du DWL-2100AP est **192.168.0.50**. Vous pouvez attribuer l'adresse 192.168.0.51 à votre ordinateur. **Chaque ordinateur doit avoir une adresse IP unique**. Spécifiez le masque de sous réseau **255.255.255.0**.)

Cliquez sur **OK**

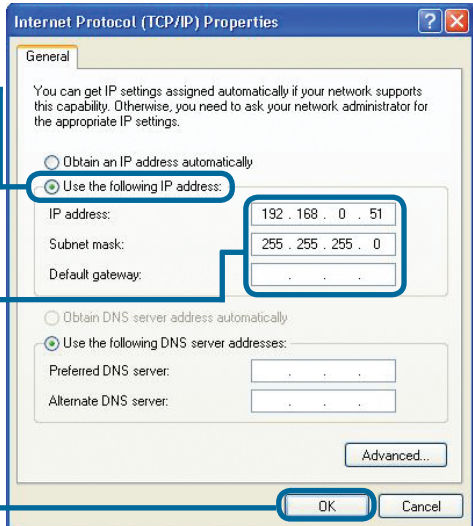
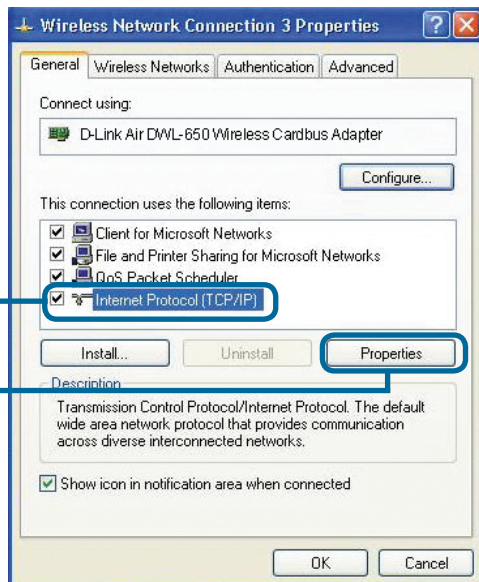

Pour les utilisateurs de Windows 2000 :

Sélectionnez **Démarrer > Paramètres > Connexions réseau et accès à distance > Double-cliquez sur la connexion au réseau local** associée à la carte réseau de votre système > sélectionnez **Propriétés**.

Sélectionnez **Protocole internet (TCP/IP)**

Cliquez sur **Propriétés**

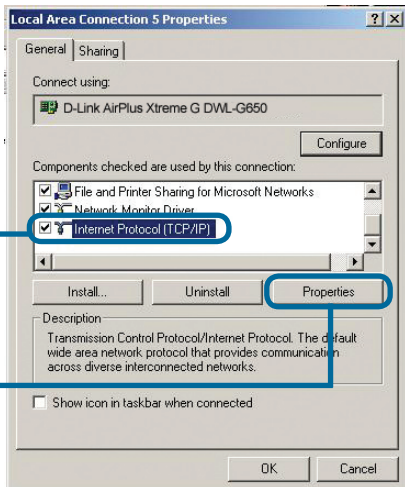

Sélectionnez l'option **Utiliser l'adresse IP suivante**

Tapez votre **adresse IP et votre masque de sous réseau**. (L'adresse IP doit appartenir à la même tranche que celle du DWL-2100AP. L'adresse IP du DWL-2100AP est **192.168.0.50**. Vous pouvez attribuer l'adresse 192.168.0.52 à votre ordinateur. **Chaque ordinateur doit avoir une adresse IP unique**. Spécifiez le masque de sous réseau **255.255.255.0**.)

Cliquez sur **OK**

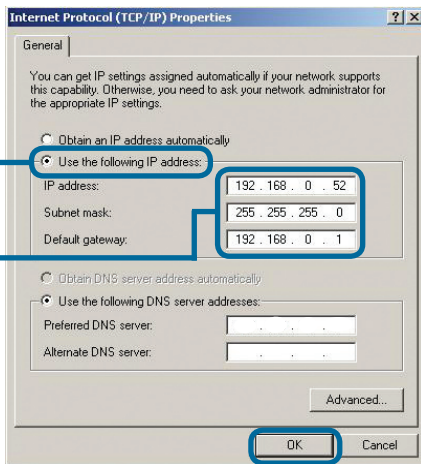

Pour les utilisateurs de Windows Me et 98se :

Cliquez sur **Protocole internet (TCP/IP)**
Sélectionnez **Démarrer > Paramètres > Panneau de configuration** > Double-cliquez sur la **connexion au réseau local** associée à la carte réseau de votre système > sélectionnez **Propriétés**.

Sélectionnez **Protocole internet (TCP/IP)**

Cliquez sur **Propriétés**

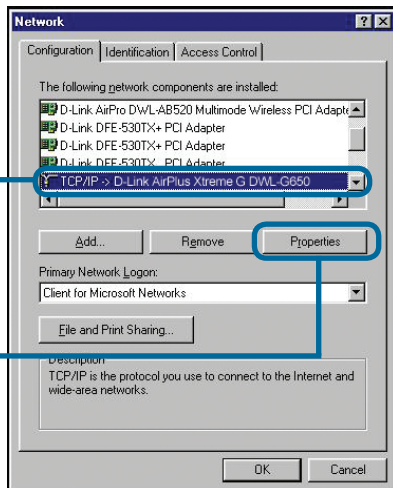

Sélectionnez **Spécifier une adresse IP**

Tapez votre **adresse IP et votre masque de sous réseau**. (L'adresse IP doit appartenir à la même tranche que celle du DWL-2100AP. L'adresse IP du DWL-2100AP est **192.168.0.50**. Vous pouvez attribuer l'adresse **192.168.0.52** à votre ordinateur. **Chaque ordinateur doit avoir une adresse IP unique**. Spécifiez le masque de sous réseau **255.255.255.0**.)

Cliquez sur **OK**

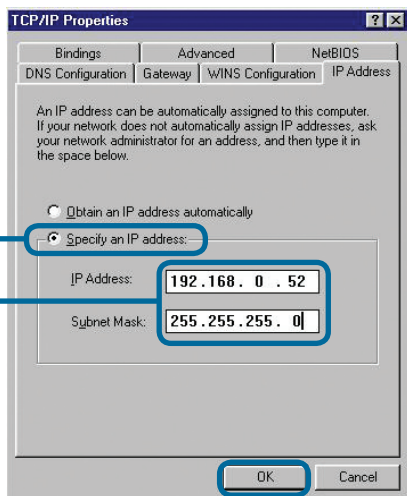

Pour Apple Macintosh OS X :

Cliquez sur **Réseau** dans le menu Apple, puis sélectionnez **Préférences système**

Sélectionnez l'option **Ethernet intégré** du menu déroulant **Montrer**

Sélectionnez l'option **Manuellement** du menu déroulant **Configurer**

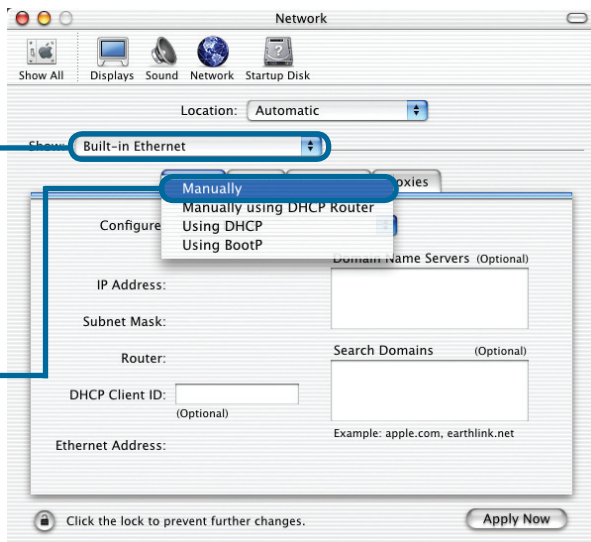

Tapez votre **adresse IP et votre masque de sous réseau**.

(L'adresse IP doit appartenir à la même tranche que celle du DWL-2100AP. L'adresse IP du DWL-2100AP est **192.168.0.50**. Vous pouvez attribuer l'adresse 192.168.0.51 à votre ordinateur. **Chaque ordinateur doit avoir une adresse IP unique**. Spécifiez le masque de sous réseau **255.255.255.0**.)

Cliquez sur **Appliquer maintenant**

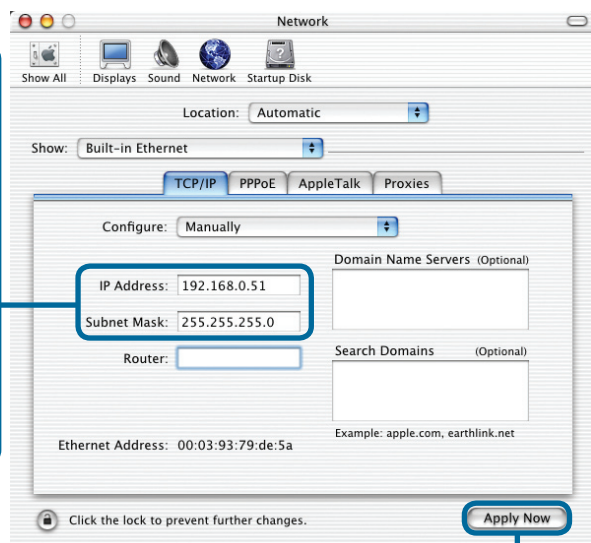

D-Link®

Guía rápida de instalación

Puede configurar este producto utilizando cualquier navegador de Web como Internet Explorer 6.0 o Netscape Navigator 7

DWL-2100AP

D-Link AirPlus XtremeG™

802.11g/108Mbps

Punto de acceso inalámbrico

Antes de empezar

Para configurar el DWL-2100AP, se recomienda usar un ordenador (con un adaptador Ethernet) que esté conectado a un conmutador. La dirección IP por defecto para el DWL-2100AP es **192.168.0.50** con una máscara de subred de **255.255.255.0**. Será necesario asignar al ordenador una dirección IP estática del mismo rango que la dirección IP del DWL-2100AP para llevar a cabo la configuración del DWL-2100AP. **Véase el Apéndice si se necesita más información sobre la asignación de la dirección IP estática para el adaptador de red.**

Comprobación del contenido del paquete

802.11g/108Mbps Punto de acceso inalámbrico DWL-2100AP

CD-ROM (con manual y garantía)

Cable Ethernet (CAT5 UTP)

Adaptador de corriente 5V 2.0A CC

Si utilizara una fuente de alimentación con distinto voltaje podría dañar este producto e invalidar su garantía.

Si no tuviera alguno de los componentes mencionados, contacte con el punto de venta.

1

Conexión del punto de acceso inalámbrico DWL-2100AP a la red

- A. Primero, conectar al adaptador de alimentación al **receptor** situado en el panel trasero del DWL-2100AP, y después conectar el otro extremo del adaptador de alimentación en una base de pared o regleta de alimentación. El LED de Power se pondrá **ON** para indicar que la operación ha sido correcta.
- B. Introducir un extremo del cable en el **puerto Ethernet** del panel trasero del DWL-2100AP, y el otro extremo del cable en un **router Ethernet de banda ancha** (p.ej., D-Link DI-604) o **conmutador** (p.ej., D-Link DES-1005D). **Nota:** También se puede conectar el DWL-2100AP directamente al ordenador que se vaya a usar para la configuración. El LED de Link se iluminará para indicar que la conexión Ethernet es correcta. (Nota: Los puertos LAN del DWL-2100AP son Auto-MDI / MDIX. Por tanto puede usar tanto un cable de configuración plana o cruzada).
- C. El adaptador cardbus inalámbrico DWL-G650 AirPlus Xtreme G y el adaptador PCI inalámbrico DWL-G520 AirPlus Xtreme G se conectarán directamente con el DWL-2100AP, usando sus parámetros inalámbricos por defecto. Los ordenadores con adaptadores inalámbricos 802.11b/g también pueden conectarse al DWL-2100AP.

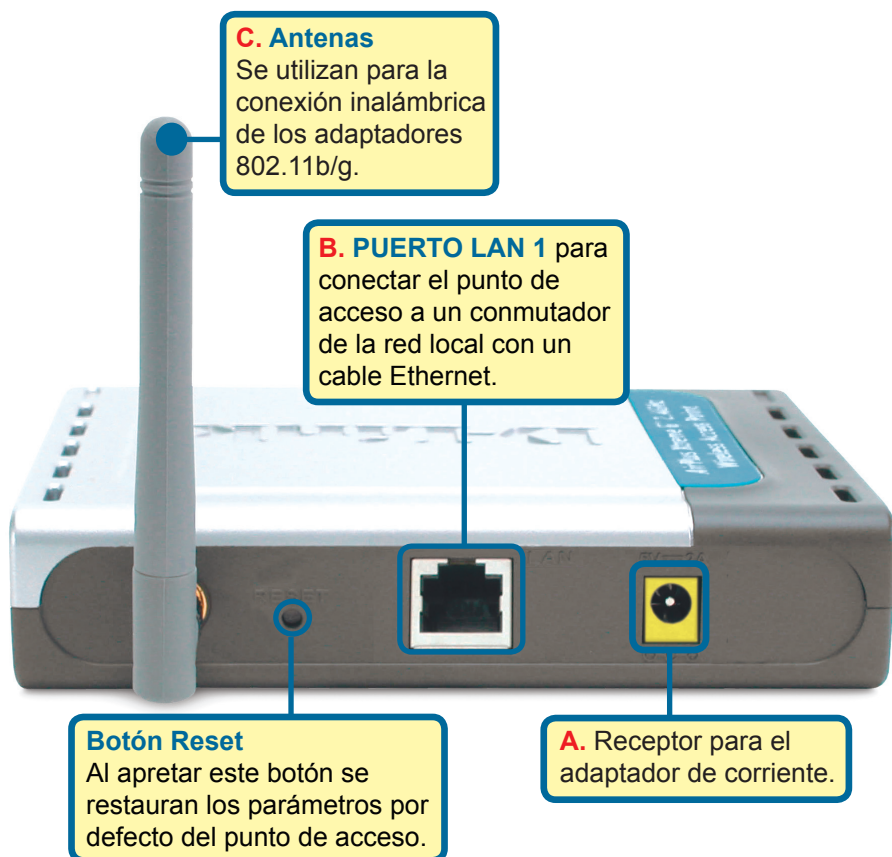

Cuando haya completado los pasos de esta *Guía de instalación rápida*, su red debería presentar un aspecto semejante a este:

2

Uso del Asistente de Configuración

Abra su navegador de Web y teclee **“http://192.168.0.50”** en la barra de direcciones URL. A continuación, pulse la tecla **Intro** o **Retorno**.

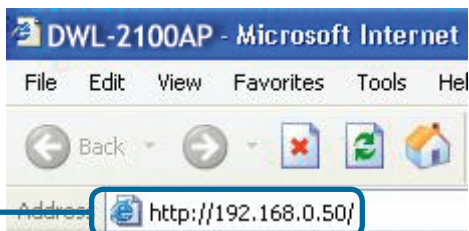

Aparecerá la pantalla de conexión.

Teclee **“admin”** en el campo de usuario y deje el campo de la contraseña en blanco.

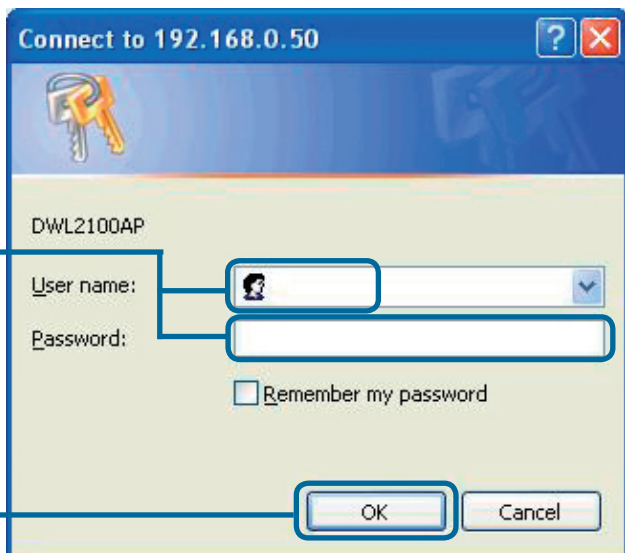

Haga clic en **OK**

2

Asistente de instalación (continuación)

Una vez se haya conectado, aparecerá la pantalla de Inicio.

Haga clic en **Run Wizard**

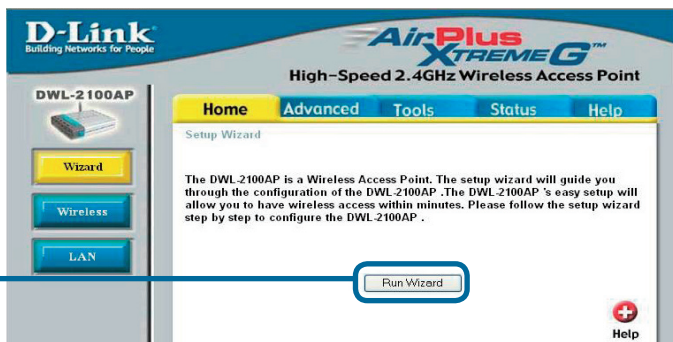

Aparecerán las siguientes pantallas

Haga clic en **Next**

2

Asistente de instalación (continuación)

Paso 1 – Introducción de la nueva contraseña.

Tiene la opción de crear una contraseña.

Haga clic en **Next**

Paso 2 - Configuración inalámbrica

La configuración inalámbrica por defecto es la siguiente:

SSID = **dlink**

Channel = **6**

Puede cambiar estos valores para que coincidan con la configuración de una red inalámbrica existente.

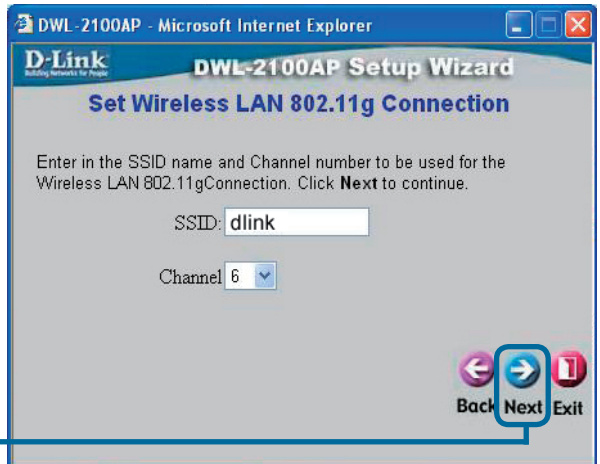

Haga clic en **Next**

2

Asistente de instalación (continuación)

Paso 3 - Encryption

El DWL-2100AP dispone de dos niveles de encriptación inalámbrica: 64-bit y 128-bit.

Por defecto, la encriptación está desactivada. Puede cambiar los parámetros de encriptación para que la comunicación inalámbrica sea más segura.

Haga clic en **Next**

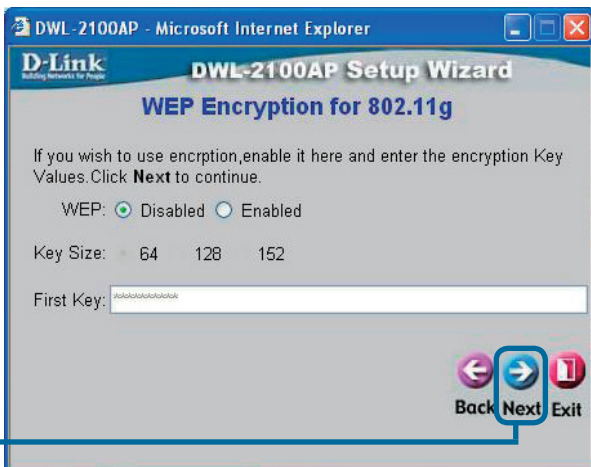

¡La instalación ha sido completada!

Haga clic en **Restart**

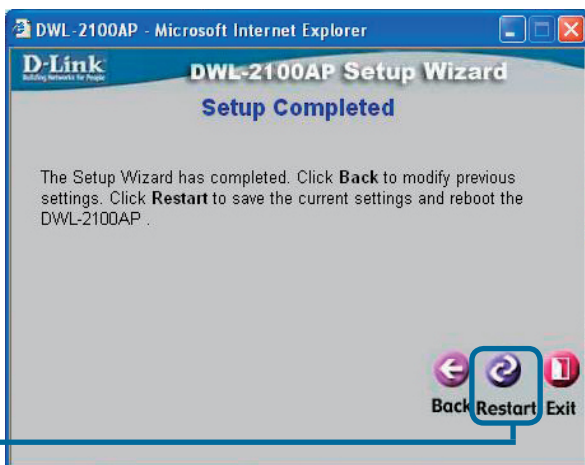

Haga clic en **Close**

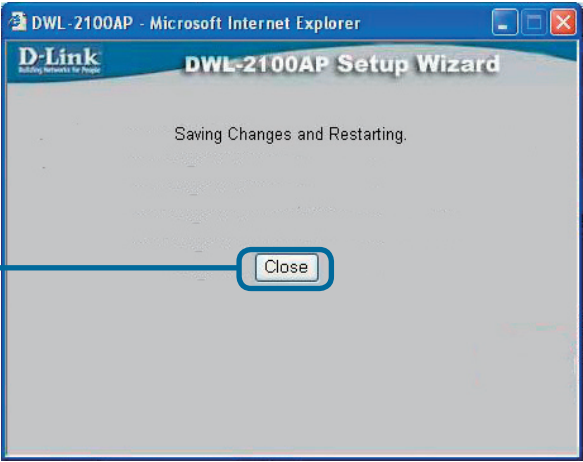

Volverá a la ventana de Inicio.

Haga clic en 

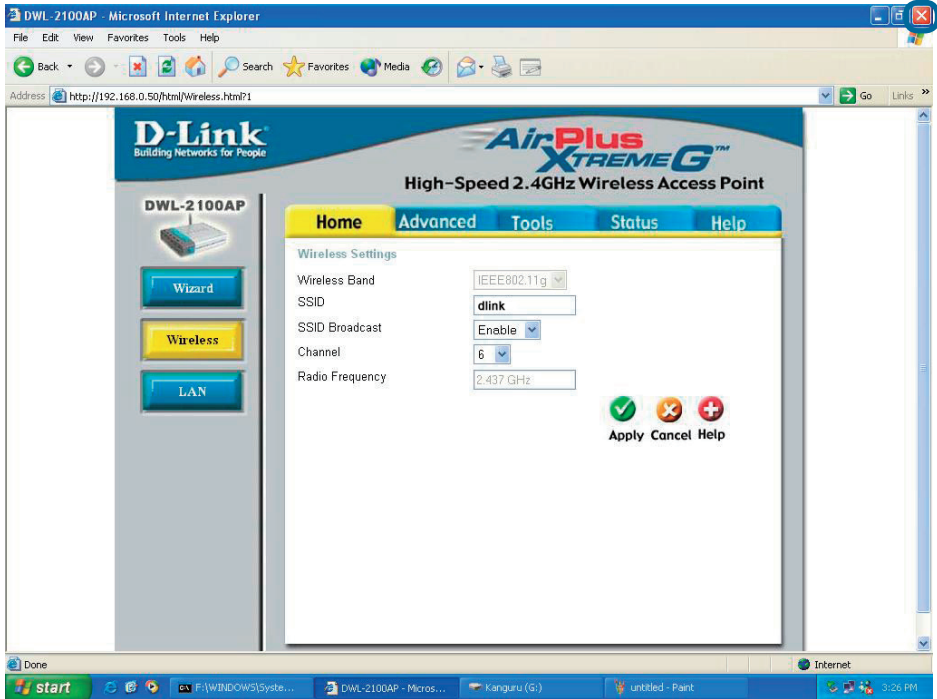

Para obtener más información sobre la configuración o información general, consulte las fichas **Advanced**, **Tools**, o **Status** de la interfaz de gestión de red, o en el manual que se encuentra en el CD-ROM.

Apéndice

Asignar una dirección IP estática en Windows

Para asignar una dirección IP estática al portátil u ordenador de sobremesa que se esté usando para configurar el DWL-2100AP, debe realizarse lo siguiente:

Ir a **Start** > Hacer doble click en **Control Panel** > Doble clic en **Network Connections** > Hacer clic con el botón de la derecha en **Local Area Connections** > Hacer clic en **Properties**.

Seleccionar **Internet Protocol (TCP/IP)**.

Hacer clic en **Properties**.

Seleccionar **Use the following IP address** en la ventana de Internet Protocol (TCP/IP) Properties.

Introducir la **dirección IP y la máscara de subred**. (La dirección IP Address debe ser del mismo rango que el DWL-2100AP. La dirección IP del DWL-2100AP es **192.168.0.50**. Puede asignársele 192.168.0.51 al ordenador. **Los ordenadores no pueden tener la misma dirección IP**. Asignar una máscara de subred de **255.255.255.0**.)

Hacer clic en **OK**

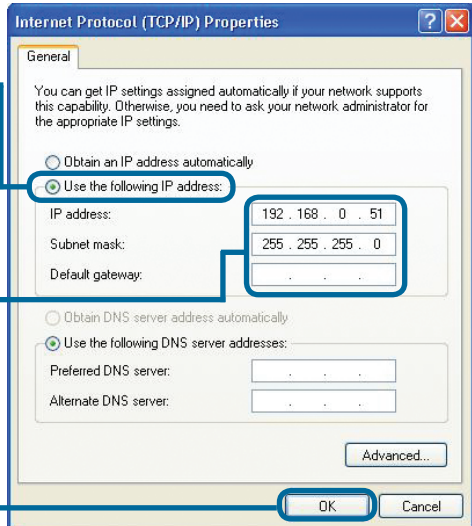
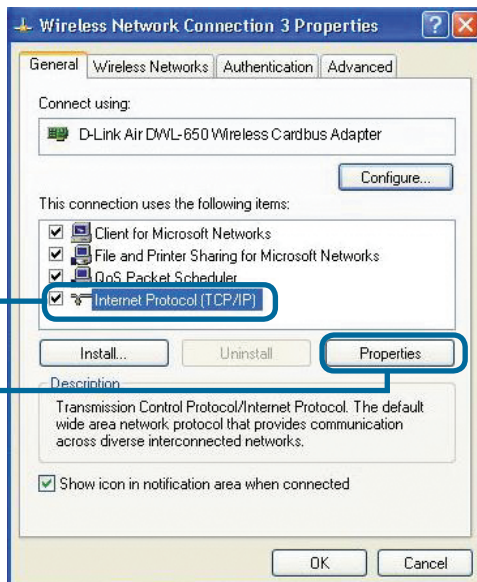

Para usuarios de Windows 2000:

Ir a **Start > Settings > Network and Dial-up Connections** > Hacer doble clic en la **Local Area Connection** asociada con el adaptador de red instalado en el sistema > Seleccionar **Properties**.

Seleccionar **Internet Protocol (TCP/IP)**.

Hacer clic en **Properties**.

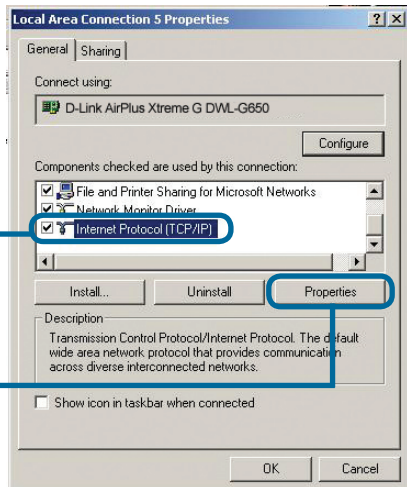

Seleccionar **Use the following IP address**

Introducir la **dirección IP y la máscara de subred**. (La dirección IP Address debe ser del mismo rango que el DWL-2100AP. La dirección IP del DWL-2100AP es **192.168.0.50**. Puede asignársele 192.168.0.52 al ordenador. **Dos ordenadores no pueden tener la misma dirección IP**. Asignar una máscara de subred de **255.255.255.0**.)

Hacer clic en **OK**

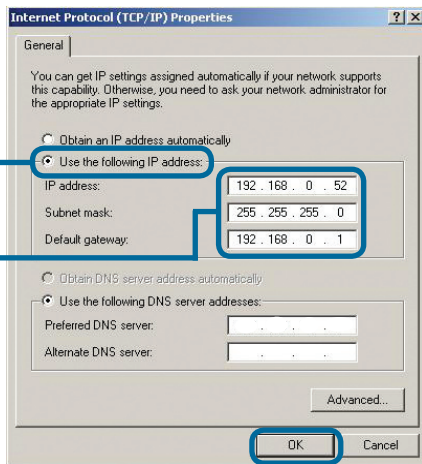

Para usuarios Windows Me y 98se:

Hacer clic en **Internet Protocol (TCP/IP)**.

Ir a **Start > Settings > Control Panel >**

Hacer doble clic en la **Local Area Connection** asociada con el adaptador de red instalado en el sistema > Seleccionar **Properties**.

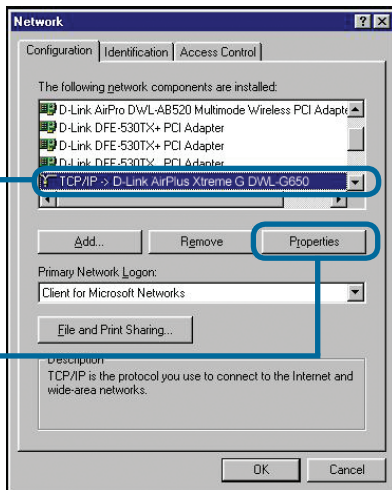

Seleccionar **Internet Protocol (TCP/IP)**.

Hacer clic en **Properties**.

Seleccionar **Specify IP Address**

Introducir la **dirección IP y la máscara de subred**. (La dirección IP Address debe ser del mismo rango que el DWL-2100AP. La dirección IP del DWL-2100AP es **192.168.0.50**. Puede asignársele 192.168.0.52 al ordenador. **Los ordenadores no pueden tener la misma dirección IP**. Asignar una máscara de subred de **255.255.255.0**.)

Hacer clic en **OK**

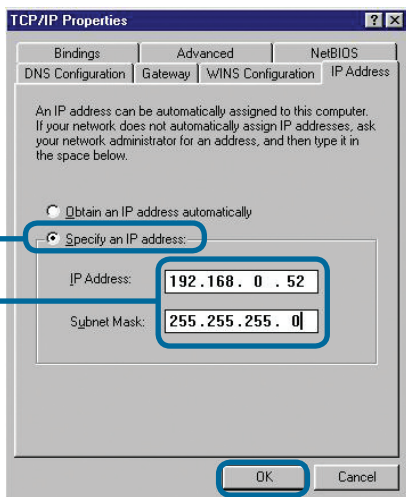

Para Apple Macintosh OS X:

Ir al menú **Apple**, hacer click en **Network** y seleccionar **System Preferences**.

Seleccionar **Built in Ethernet** en el menú desplegable Show.

Seleccionar **Manually** en el menú desplegable Configuration.

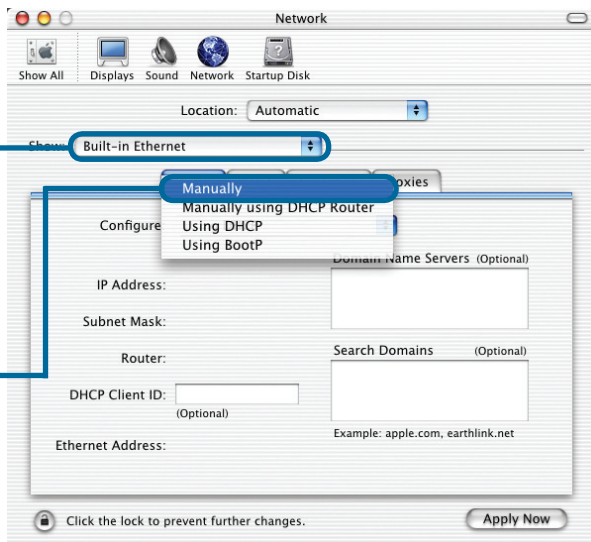

Introducir la **dirección IP** y la **máscara de subred**. (La dirección IP Address debe ser del mismo rango que el DWL-2100AP. La dirección IP del DWL-2100AP es **192.168.0.50**. Puede asignársele 192.168.0.51 al ordenador. **Dos ordenadores no pueden tener la misma dirección IP**. Asignar una máscara de subred de **255.255.255.0**.)

Hacer clic en **Apply Now**.

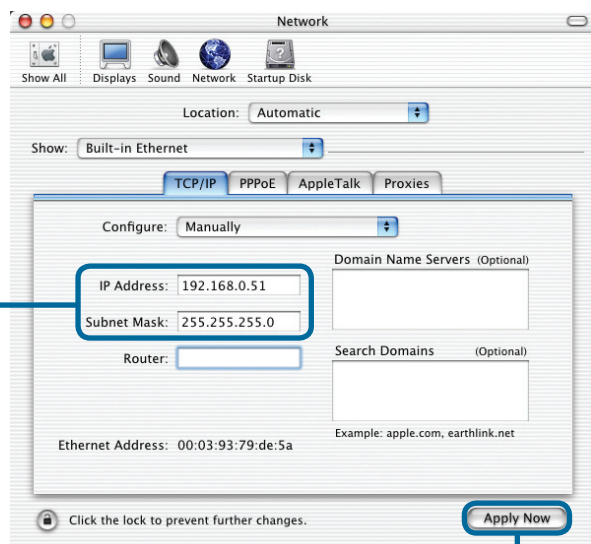

D-Link®

Guida di Installazione rapida

Il presente prodotto può essere aggiornato con un qualunque browser web, per esempio Internet Explorer 6.0 o Netscape Navigator 6.2.3.

DWL-2100AP
D-Link AirPlus XtremeG™
802.11g/108Mbps
Access Point wireless

Prima di cominciare

Per configurare il dispositivo DWL-2100AP si consiglia di utilizzare un computer (con adattatore Ethernet) connesso a uno switch. Indirizzo IP e Subnet Mask di default del dispositivo DWL-2100AP sono rispettivamente **192.168.0.50** e **255.255.255.0**. È necessario assegnare al computer un indirizzo IP statico appartenente alla stessa gamma del dispositivo DWL-2100AP per consentire la configurazione di quest'ultimo. **Per maggiori informazioni sull'assegnazione dell'indirizzo IP statico all'adattatore di rete, consultare l'Appendice.**

Contenuto del pacchetto

**802.11g/108Mbps Access Point Wireless
DWL-2100AP**

CD-ROM (con Manuale e garanzia)

Cavo Ethernet (CAT5 UTP)

Trasformatore 5V 2.0A CC

L'utilizzo di un trasformatore con voltaggio differente danneggia il dispositivo e invalida la garanzia del prodotto.

Se uno dei componenti dovesse risultare mancante, contattare il rivenditore.

1

Connessione dell'Access Point wireless DWL-2100AP alla rete

- A. Connettere il trasformatore al **connettore** posto sul pannello posteriore del dispositivo DWL-2100AP e alla presa di corrente. Il LED Power si **ACCENDE** per indicare il corretto funzionamento.
- B. Inserire, rispettivamente, una estremità del cavo nella **porta Ethernet** posta sul pannello posteriore del dispositivo DWL-2100AP e l'altra nella porta del **Router Ethernet a banda larga** (per esempio, D-Link DI-604) o a uno **Switch** (per esempio, D-Link DES-1500D). **Nota:** È anche possibile connettere il dispositivo DWL-2100AP direttamente al computer utilizzato per la configurazione. Il LED Link si accende per indicare una connessione Ethernet corretta. (Nota: le porte LAN1 e LAN2 presenti sull'Access Point DWL-2100AP sono Auto-MDI/MDIX. Questo significa che gestiscono automaticamente la connessione tra Access Point e hub/switch/scheda di rete consentendo di utilizzare sia un cavo di tipo dritto che un cavo di tipo cross).
- C. La configurazione di default dell'adattatore Wireless Cardbus AirPlus G+ DWL-G650+ e dell'adattatore Wireless PCI AirPlus G+ DWL-G520+ consente l'immediata connessione con il dispositivo DWL-2100AP. Possono essere connessi al dispositivo DWL-2100AP anche computer dotati di adattatore wireless 802.11b/g.

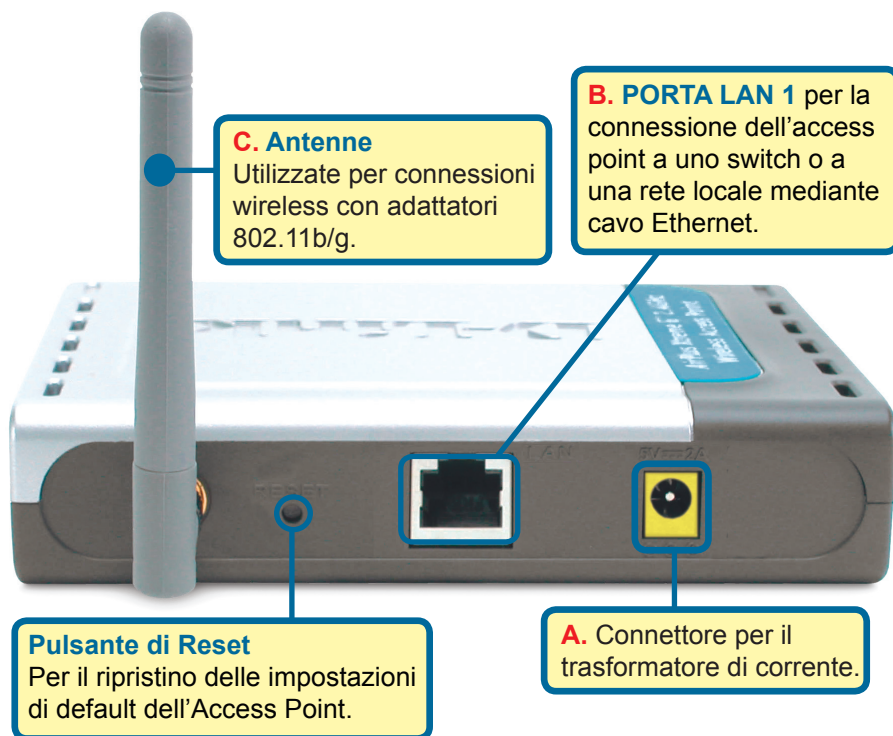

Al termine della procedura descritta nella presente Guida di installazione rapida, la rete dovrebbe assumere un aspetto simile a quello illustrato in figura:

2

Programma Setup Wizard

Aprire il browser web e inserire **"http://192.168.0.50"** nel campo URL address. Premere **Invio**.

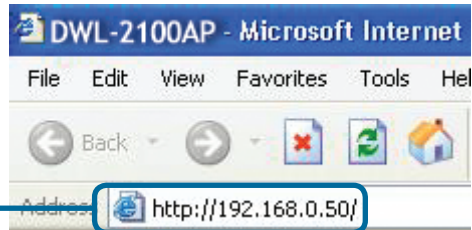

Il sistema visualizza la finestra logon.

Inserire **"admin"** nel campo username e lasciare vuoto il campo password.

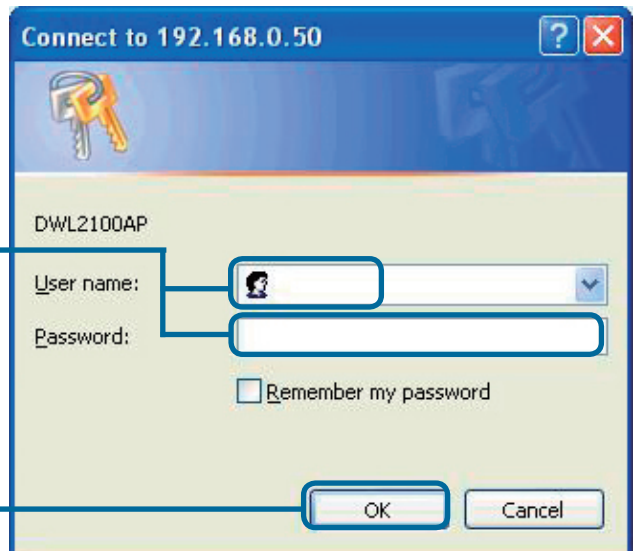

Cliccare su **OK**

2

Programma Setup Wizard (continua)

Al termine della procedura di login, il sistema visualizza la finestra **Home**.

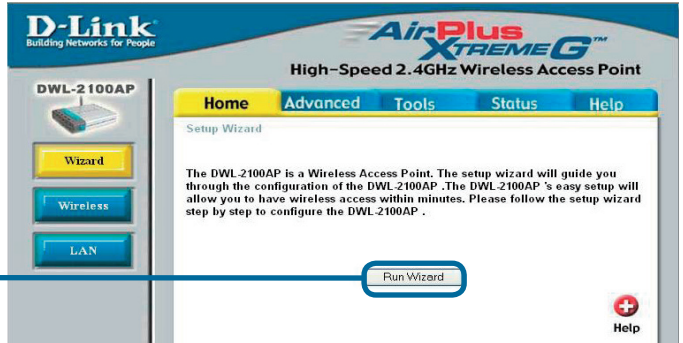

Cliccare su **Run Wizard**

Il sistema visualizza le seguenti finestre

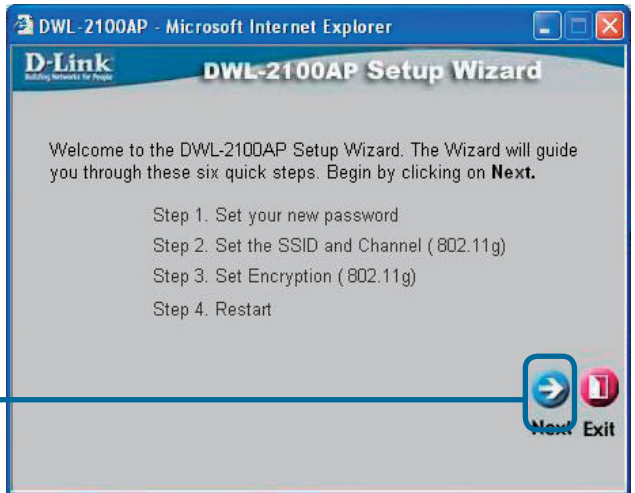

Cliccare su **Next**

2

Programma Setup Wizard (continua)

Fase 1 – Configurazione della nuova password.

È possibile creare una password di accesso.

Cliccare su **Next**

Fase 2 – Configurazione Wireless

Le impostazioni wireless di default sono:

SSID = **dlink**

Channel = **6**

Queste impostazioni possono essere modificate in funzione delle caratteristiche della rete wireless.

Cliccare su **Next**

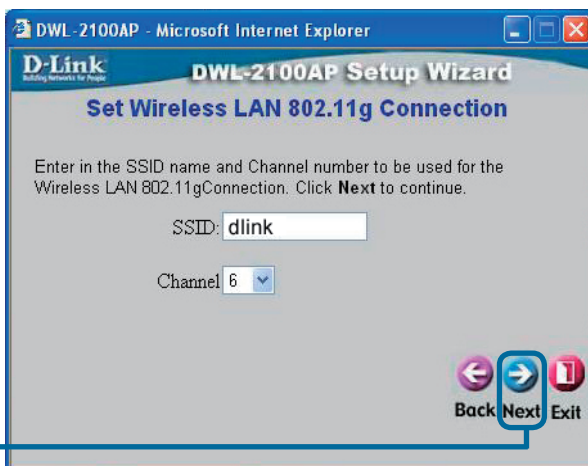

2

Programma Setup Wizard (continua)

Fase 3 - Cifratura

Il DWL-2100AP è capace di due livelli di cifratura wireless, 64-bit e 128-bit. **Per default la cifratura è disabilitata.** E' possibile cambiare le impostazioni della cifratura per una maggiore sicurezza durante la comunicazione wireless.

Cliccare su
Next

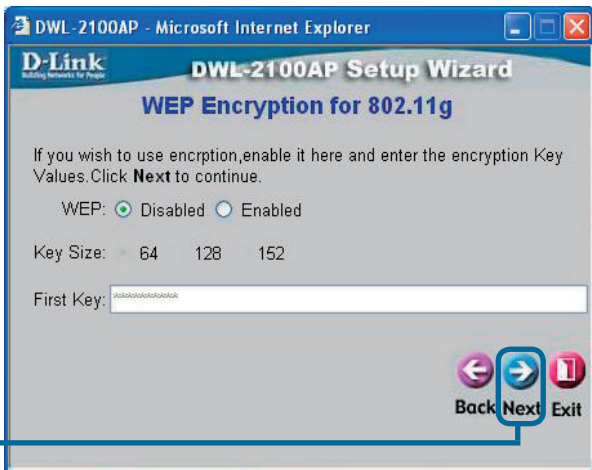

La configurazione è terminata!

Cliccare su
Restart

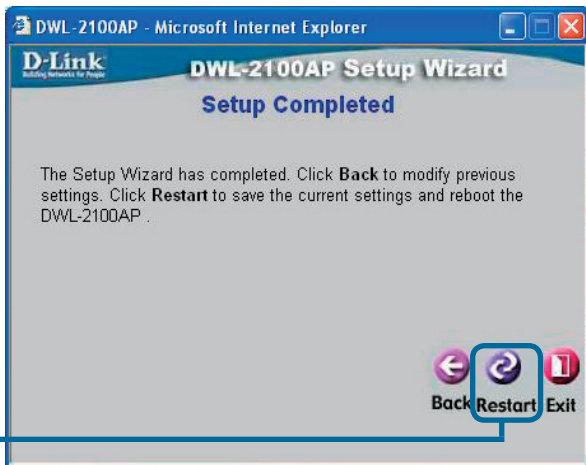

Cliccare su
Close

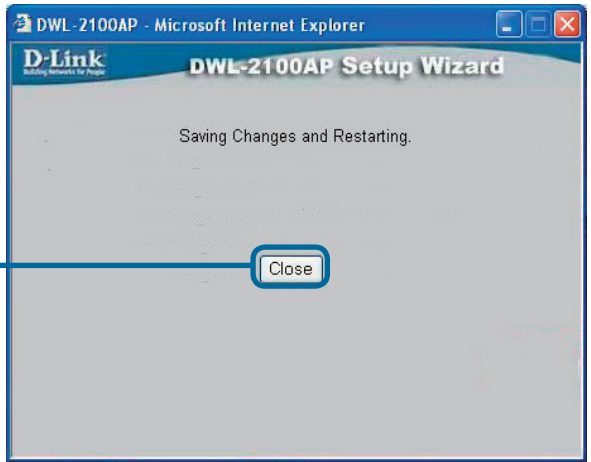

Il sistema torna alla scheda **Home**.

Cliccare su 

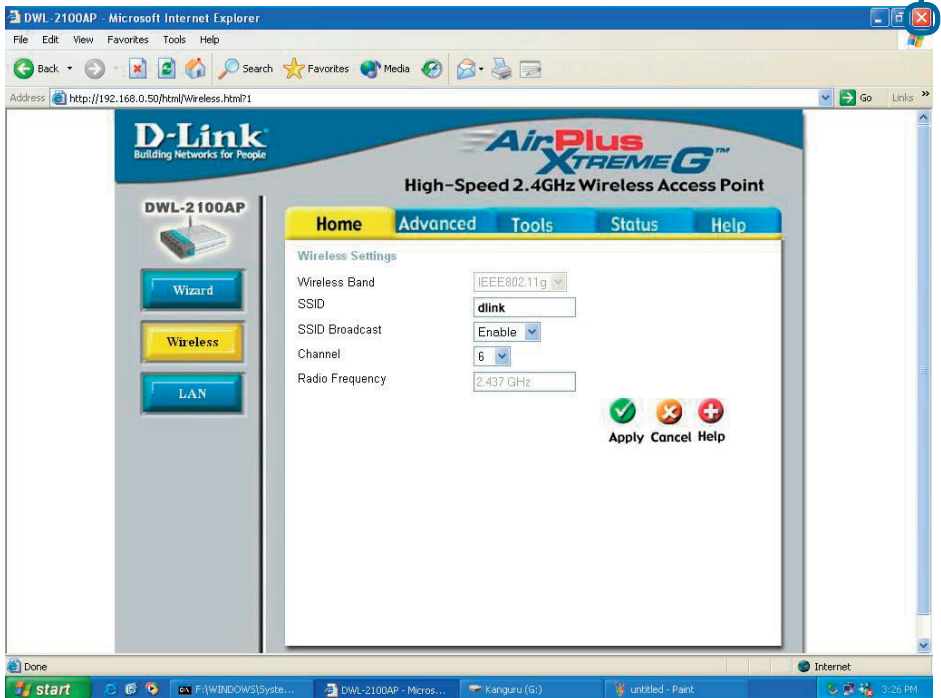

Impostazioni o informazioni aggiuntive sono disponibili nelle schede Advanced, Tools o Status dell'interfaccia di gestione basata sul web oppure nel Manuale contenuto nel CD.

Appendice

Assegnazione di un indirizzo IP statico in ambiente Windows

Per assegnare un indirizzo IP statico al laptop o al computer utilizzato per la configurazione del dispositivo DWL-2100AP, la procedura è la seguente:

Selezionare **Start**. Fare doppio clic su **Control Pannello di Controllo** e su **Connessioni di rete**. Col tasto destro del mouse, cliccare su **Local Area Connessioni alla rete Locale**. Cliccare su **Proprietà**

Selezionare **Protocollo Internet (TCP/IP)**

Cliccare su **Proprietà**

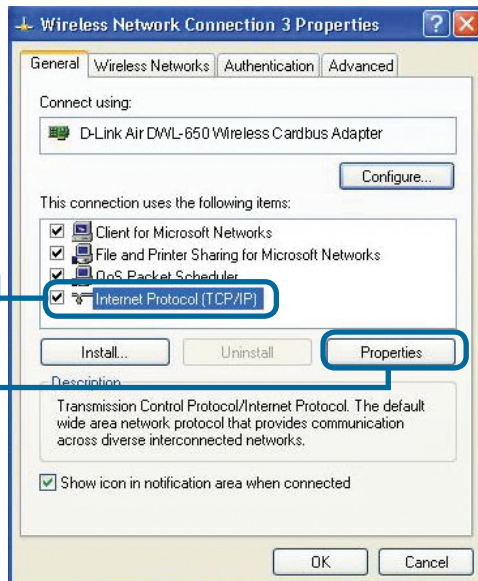

Nella finestra Protocollo Internet (TCP/IP) Proprietà, **selezionare Utilizza il seguente indirizzo IP**

Inserire indirizzo IP e subnet mask. (L'indirizzo IP deve appartenere alla stessa gamma del dispositivo DWL-2100AP. L'indirizzo IP del dispositivo DWL-2100AP è **192.168.0.50**. È possibile assegnare al computer un indirizzo IP pari a 192.168.0.51. **Due computer non possono avere stesso indirizzo IP.** Assegnare il valore **255.255.255.0** al parametro subnet mask)

Cliccare su **OK**

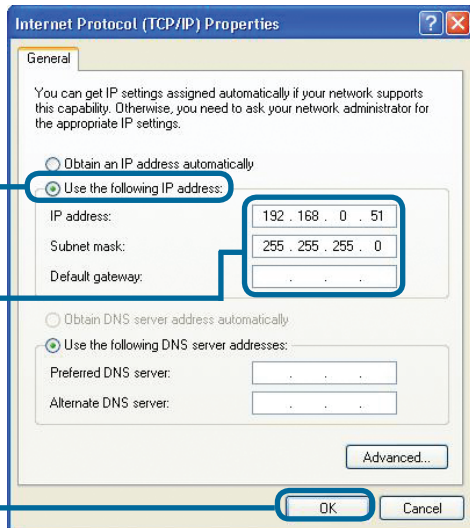

Per utenti Windows 2000:

Selezionare **Start > Impostazioni > Rete e Connessioni remote**. Cliccare sulla voce **Connessione alla rete locale** associata all'adattatore di rete utilizzato. Selezionare **Proprietà**

Selezionare **Protocollo Internet (TCP/IP)**

Cliccare su **Proprietà**

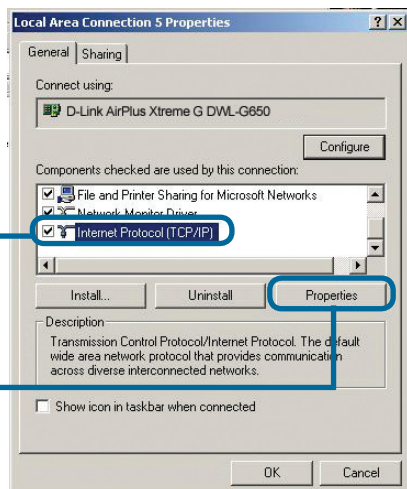

Selezionare **Utilizza il seguente indirizzo IP**

Inserire indirizzo IP e subnet mask. (L'indirizzo IP deve appartenere alla stessa gamma del dispositivo DWL-2100AP. L'indirizzo IP del dispositivo DWL-2100AP è **192.168.0.50**. È possibile assegnare al computer un indirizzo IP pari a 192.168.0.52. **Due computer non possono avere stesso indirizzo IP.** Assegnare il valore **255.255.255.0** al parametro subnet mask)

Cliccare su **OK**

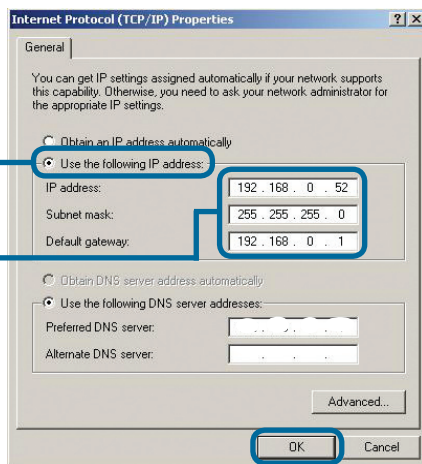

Per utenti Windows Me e 98se:

Cliccare su **Protocollo Internet (TCP/IP)**
Selezionare **Start > Impostazioni > Pannello di controllo** . Fare doppio clic sulla voce **Connessioni alla rete locale**, associata all'adattatore di rete utilizzato. Selezionare **Proprietà**

Selezionare **Protocollo Internet (TCP/IP)**

Cliccare su **Proprietà**

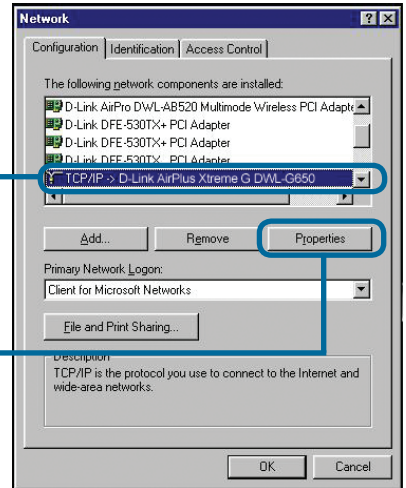

Selezionare **Specifica un indirizzo IP**

Inserire indirizzo IP e subnet mask.
(L'indirizzo IP deve appartenere alla stessa gamma del dispositivo DWL-2100AP. L'indirizzo IP del dispositivo DWL-2100AP è **192.168.0.50**. È possibile assegnare al computer un indirizzo IP pari a 192.168.0.52. **Due computer non possono avere stesso indirizzo IP.** Assegnare il valore **255.255.255.0** al parametro subnet mask)

Cliccare su **OK**

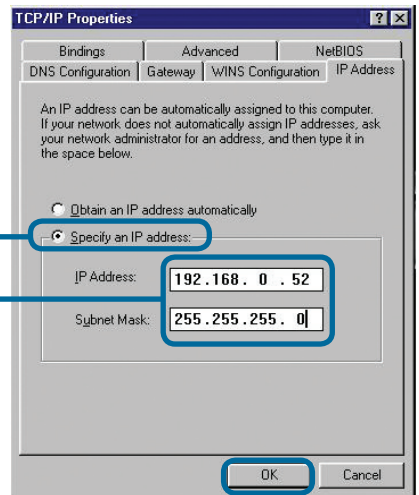

Per utenti Apple Macintosh OS X:

Accedere all'Apple Menu. Cliccare su **Network** e selezionare **System Preferences**

Dal menu a cascata Show, selezionare **Built in Ethernet**

Dal menu a cascata Configuration, selezionare **Manually**

Inserire indirizzo IP e subnet mask. (L'indirizzo IP deve appartenere alla stessa gamma del dispositivo DWL-2100AP. L'indirizzo IP del dispositivo DWL-2100AP è **192.168.0.50**. È possibile assegnare al computer un indirizzo IP pari a 192.168.0.51. **Due computer non possono avere stesso indirizzo IP**. Assegnare il valore **255.255.255.0** al parametro subnet mask)

Cliccare su **Apply Now**

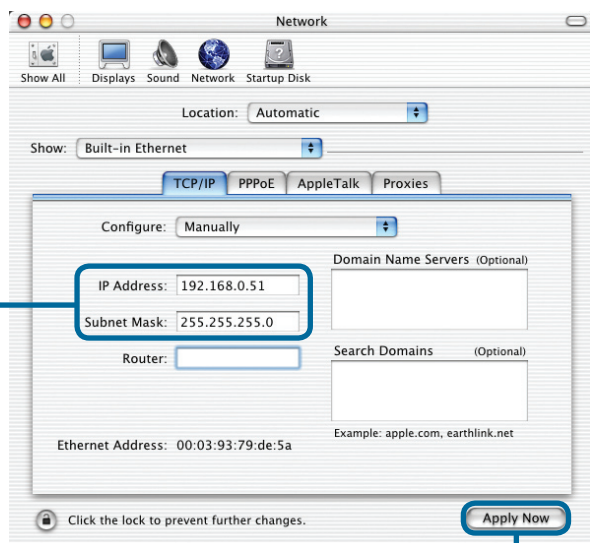
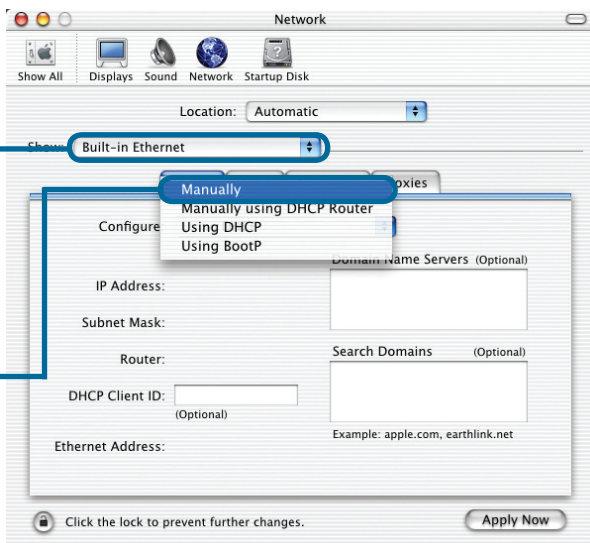

D-Link® Quick Installation Guide

Dit product kunt u configureren met elke recente webbrowser, bijvoorbeeld Internet Explorer 6 of Netscape Navigator 7

DWL-2100AP
D-Link AirPlus XtremeG™
802.11g/108Mbps
Wireless Access Point

Voordat u begint

U kunt de DWL-2100AP het beste configureren vanaf een computer (met een Ethernet-kaart) die is aangesloten op een switch. Het standaard-IP-adres voor de DWL-2100AP is **192.168.0.50**, met subnetmasker 255.255.255.0. U moet aan uw computer een statisch IP-adres toewijzen uit hetzelfde bereik als het IP-adres van de DWL-2100AP om de DWL-2100AP te kunnen configureren. **Raadpleeg de bijlage als u hulp nodig hebt bij het toewijzen van een statisch IP-adres voor de netwerkadapter.**

Controleer de inhoud van de verpakking

DWL-2100AP 802.11g/108Mbps Wireless Access Point (Basisstation voor draadloos network)

Cd-rom (met de handleiding en een garantieformulier)

Ethernet-kabel (CAT 5 UTP)

**5V 2,0A
gelijkstroomadapter**

Als u een voeding met een andere nominale spanning gebruikt, heeft dit beschadiging van het product tot gevolg en vervalt de garantie.

Neem contact op met de leverancier, als een van de bovenstaande items ontbreekt.

1

Sluit het DWL-2100AP draadloos Access Point aan op het netwerk

- A. Steek eerst het ene uiteinde van de kabel van de voedingsadapter in de aansluiting op de achterzijde van de DWL-2100AP en steek het andere uiteinde van het snoer in een wandcontactdoos of stekkerdoos. Het Power LED (aan/uit-lampje) gaat branden om aan te geven dat het apparaat werkt.
- B. Steek het ene uiteinde van de kabel in de Ethernet-poort op de achterzijde van de DWL-2100AP en het andere uiteinde in een Ethernet-breedbandrouter (bijvoorbeeld de D-Link DI-604) of switch (zoals de D-Link DSS-5+). Opmerking: U kunt de DWL-2100AP ook rechtstreeks aansluiten op de computer die u gebruikt om het apparaat te configureren. Het Link LED (lampje voor de verbinding) gaat branden als de Ethernet-verbinding werkt. (Opmerking: De Ethernet-poort op de DWL-2100AP is van het type Auto-MDI/MDIX. Dit betekent dat u een Ethernet-kabel van het type straight-through (recht) of cross-over (gekruist) kunt aansluiten op de Ethernet-poort van de DWL-2100AP.
- C. De DWL-G650+ AirPlus G+ draadloze Cardbus-adapter en de DWL-G520+ AirPlus G+ draadloze PCI-adapter kunnen zonder aanpassingen met de standaardinstellingen worden verbonden met de DWL-2100AP. Computers met 802.11b/g draadloze adapters kunnen ook worden verbonden met de DWL-2100AP.

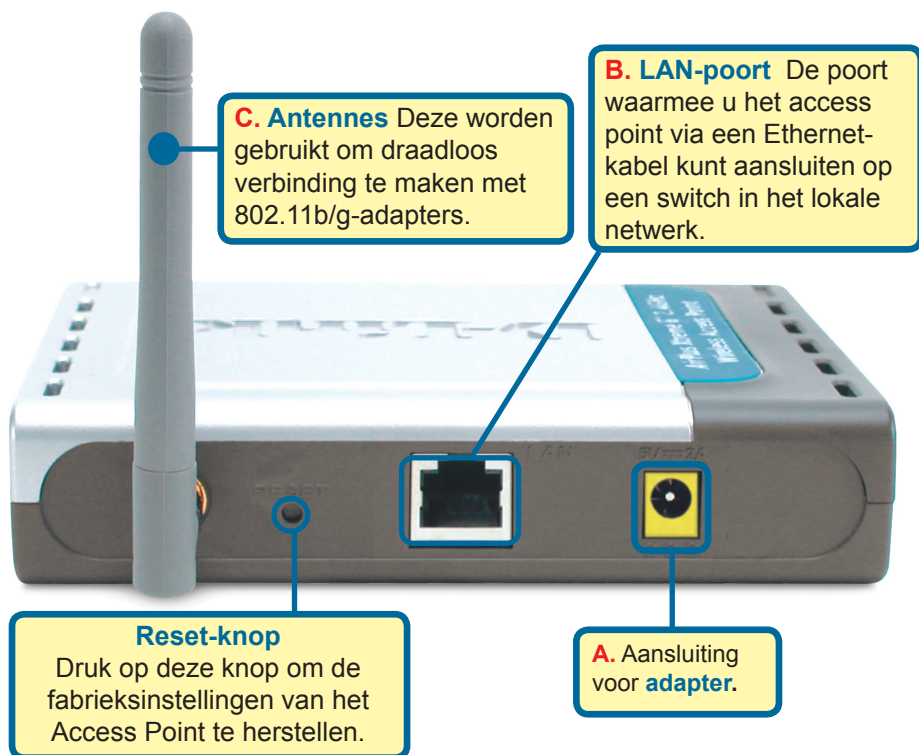

Wanneer u de stappen in deze beknopte installatiehandleiding hebt uitgevoerd, moet uw netwerkconfiguratie er ongeveer zo uitzien:

2 De Setup Wizard

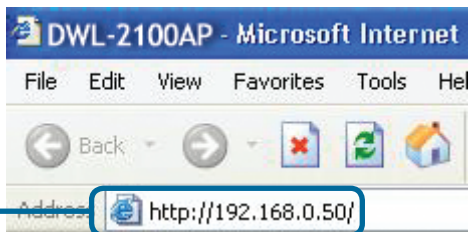

Open uw webbrowser en typ "http://192.168.0.50" in het URL-vak. Druk vervolgens op Enter or Return.

Er verschijnt een aanmeldingsscherm.

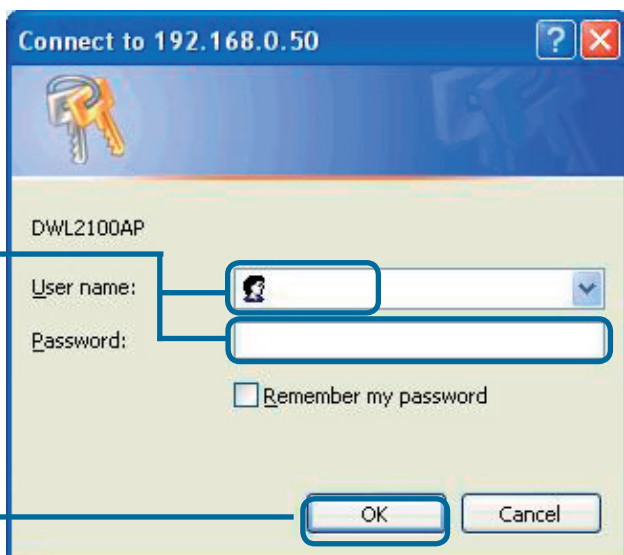

Type "admin" als gebruikersnaam en laat het wachtwoordveld leeg.

Klik op OK

2

De Setup Wizard (vervolg)

Als u bent aangemeld, verschijnt het scherm **Home**.

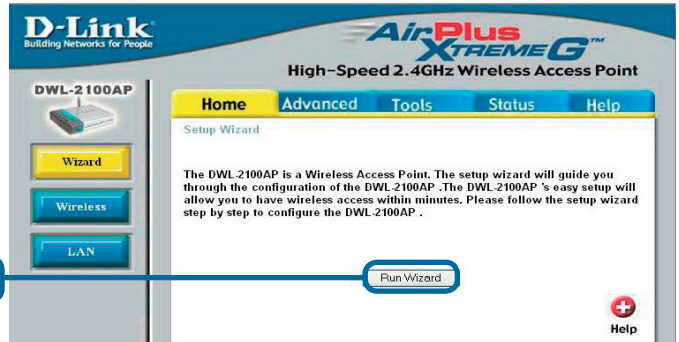

Klik op **Wizard uitvoeren**

De volgende schermen worden weergegeven.

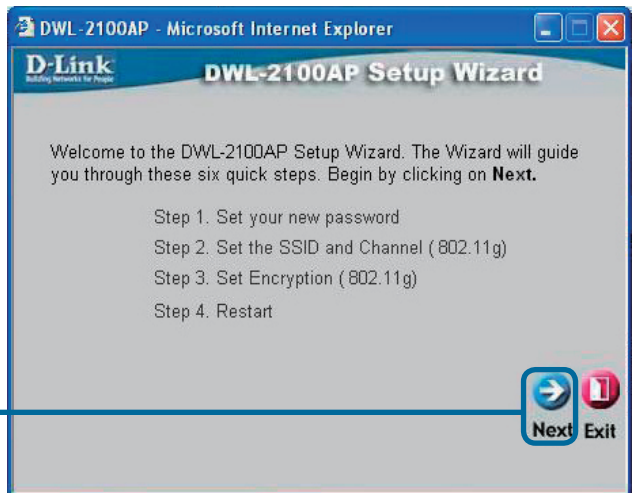

Klik op **Next**

2

De Setup Wizard (vervolg)

Stap 1- Stel het nieuwe wachtwoord in. U hebt de mogelijkheid een wachtwoord in te stellen.

Klik op **Next**

Stap 2 - Draadloze verbinding instellen

Dit zijn de standaardinstellingen voor een draadloze verbinding:

SSID = **dlink**

Kanaal = **6**

U kunt deze instellingen aanpassen aan een bestaand draadloos netwerk.

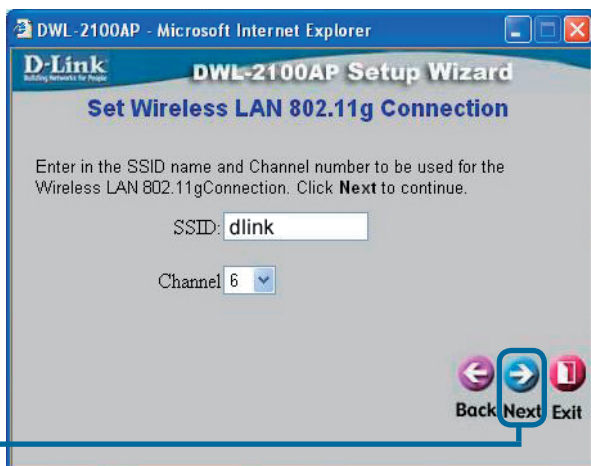

Klik op **Next**

2

De Setup Wizard (vervolg)

Stap 3 - Encryptie

Op de DWL-2100AP kunt u draadloze encryptie op twee verschillende niveaus inschakelen:

64-bits en 128-bits.

Encryptie is standaard uitgeschakeld. U kunt de encryptie-instellingen aanpassen voor een veiligere draadloze communicatie.

Klik op **Next**

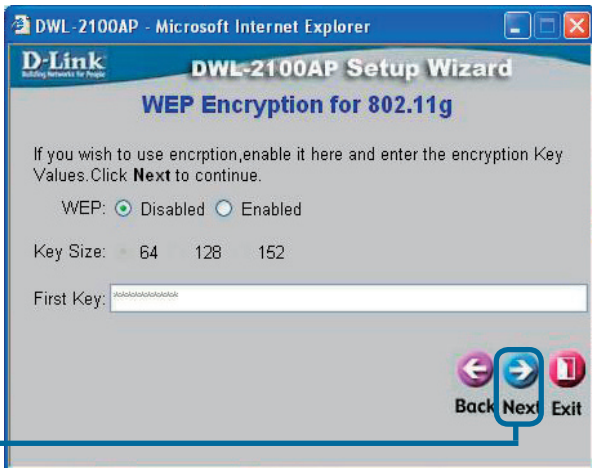

De installatie is voltooid!

Klik op **opnieuw opstarten**

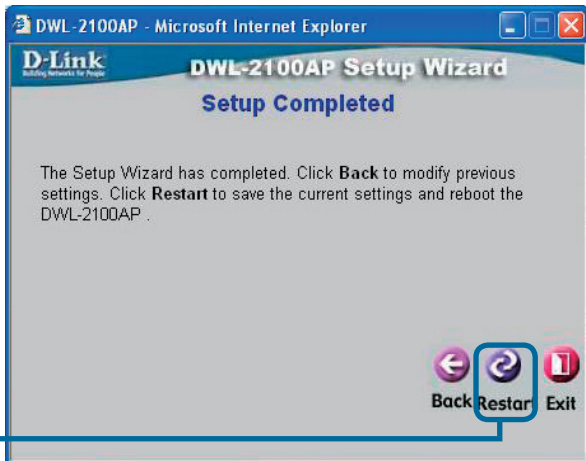

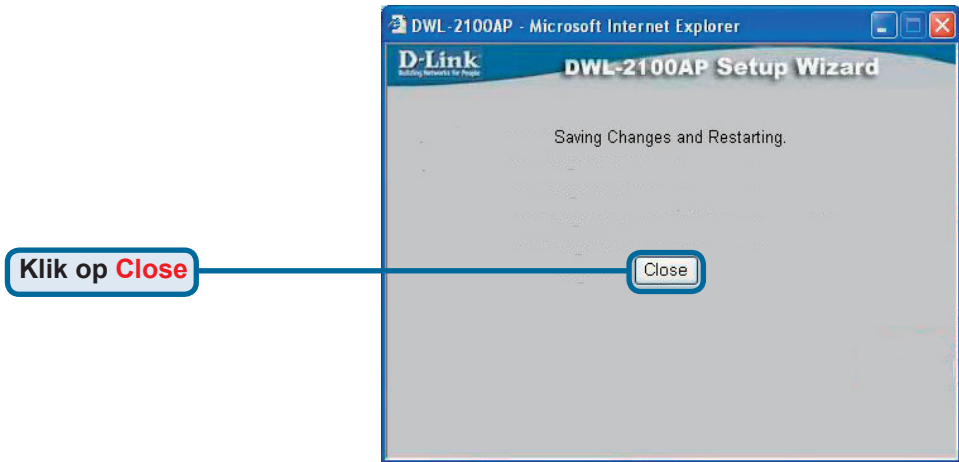

Het tabblad **Home** wordt opnieuw weergegeven.

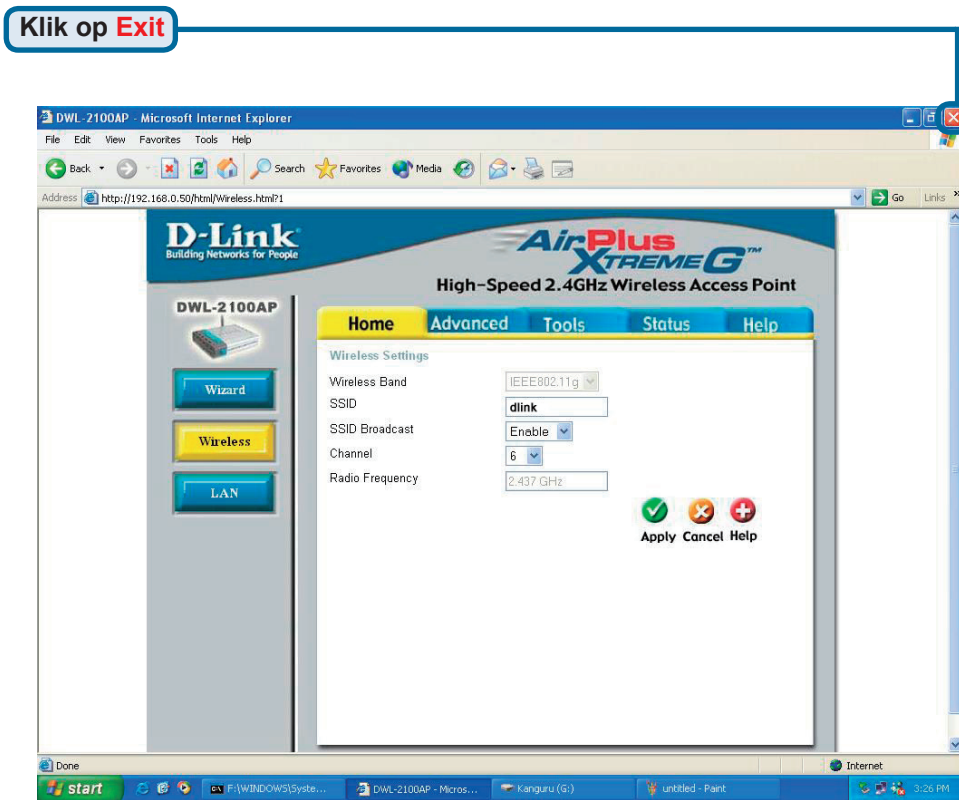

Bijkomende instellingen of algemene informatie kunt u vinden op de tabbladen **Advanced**, **Tools** of **Status** in de webinterface of in de handleiding op de cd-rom.

Bijlage

Een statisch IP-adres toewijzen in Windows

Ga als volgt te werk om een statisch IP-adres toe te wijzen aan de computer die u gebruikt voor het configureren van de DWL-2100AP:

Ga naar **Start** > klik op **Control Panel (Configuratiescherm)** > dubbelklik op **Network Connections (Netwerkverbindingen)** > klik met de rechtermuisknop op **Local Area Connections (LAN-verbinding)** > klik op **Properties (Eigenschappen)**.

Selecteer **Internet Protocol (TCP/IP)**.

Klik op **Properties (Eigenschappen)**.

Selecteer **Use the following IP address (Het volgende IP-adres gebruiken)** in het venster Internet Protocol (TCP/IP) Properties (Eigenschappen voor Internet-protocol (TCP/IP)).

Geef uw **IP-adres en subnetmasker in**. (Het IP-adres moet binnen hetzelfde bereik liggen als het adres van de DWL-2100AP. Het IP-adres van de DWL-2100AP is **192.168.0.50**. U kunt adres 192.168.0.51 gebruiken voor uw computer. **Alle computers moeten een uniek IP-adres hebben**. Wijs subnetmasker **255.255.255.0** toe.)

Klik op **OK**

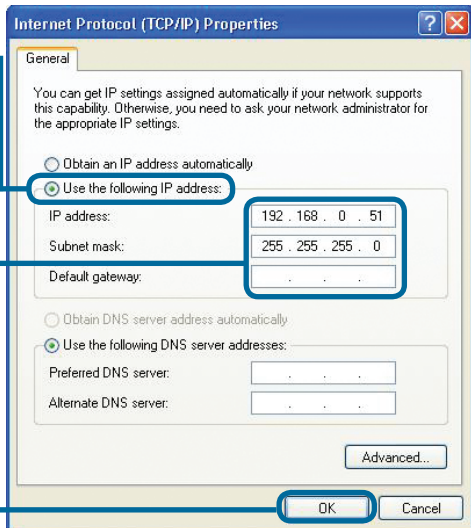
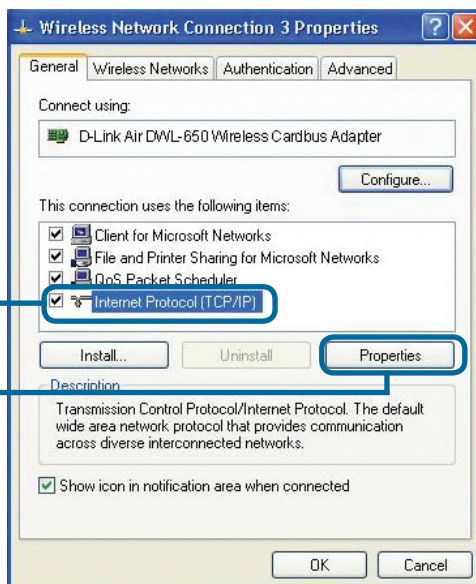

Windows 2000:

Ga naar **Start > Settings (Instellingen) > Network and Dial-up Connections (Netwerken en inbelverbindingen)** > dubbelklik op de **Local Area Connection (LAN-verbinding)** die aan de netwerkadapter in uw computer is gekoppeld > kies **Properties (Eigenschappen)**.

Selecteer **Internet Protocol (TCP/IP)**.

Klik op **Properties (Eigenschappen)**.

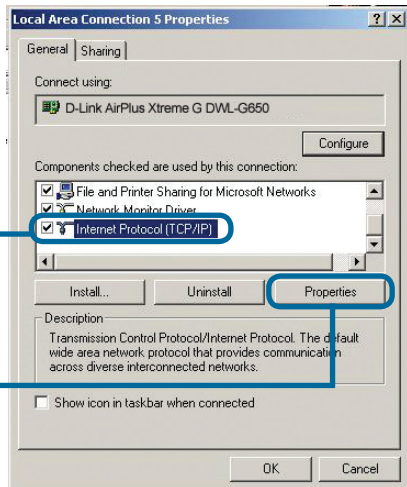

Selecteer **Use the following IP address (Het volgende IP-adres gebruiken)**.

Geef uw **IP-adres en subnetmasker in**. (Het IP-adres moet binnen hetzelfde bereik liggen als het adres van de DWL-2100AP. Het IP-adres van de DWL-2100AP is **192.168.0.50**. U kunt adres 192.168.0.52 gebruiken voor uw computer. **Alle computers moeten een uniek IP-adres hebben**. Wijs subnetmasker **255.255.255.0** toe.)

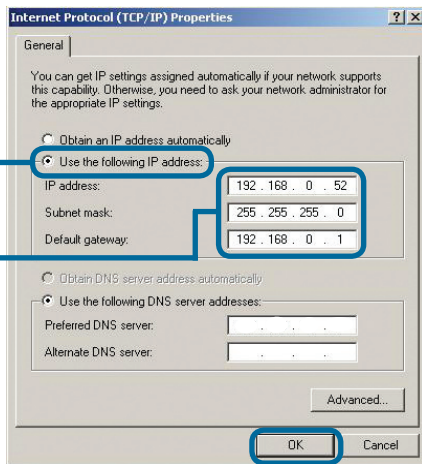

Klik op **OK**

Windows ME en 98 Tweede editie:

Ga naar **Start > Settings (Instellingen)**
> **Control Panel (Configuratiescherm)** >
dubbelklik op de **Local Area Connection**
(LAN-verbinding) die aan de netwerkadapter
in uw computer is gekoppeld > **kies Properties**
(Eigenschappen).

Selecteer **Internet Protocol (TCP/IP)**.

Klik op **Properties (Eigenschappen)**.

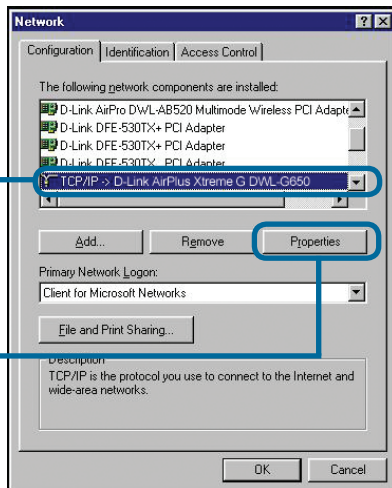

Selecteer **Specify IP Address**
(IP-adressen opgeven).

Geef uw **IP-adres en subnetmasker**
in. (Het IP-adres moet binnen hetzelfde
bereik liggen als het adres van de
DWL-2100AP. Het IP-adres van de
DWL-2100AP is **192.168.0.50**. U kunt
adres 192.168.0.52 gebruiken voor uw
computer. **Alle computers moeten**
een uniek IP-adres hebben. Wijs
subnetmasker **255.255.255.0** toe.)

Klik op **OK**

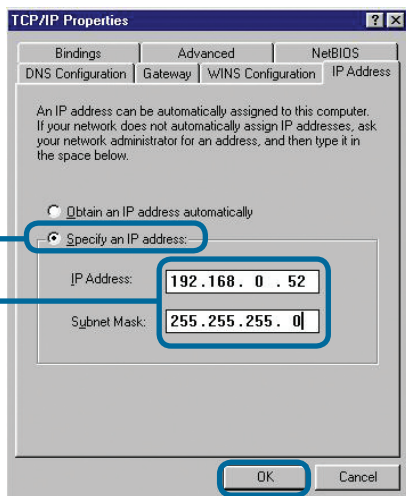

Apple Macintosh OS X:

Open het **Apple-menu**, klik op **Network (Network)** en selecteer **System Preferences Systemvoorkeuren**.

Selecteer **Built in Ethernet (Ingebouwd Ethernet)** in het menu **Show (Toon)**.

Selecteer **Manually (Handmatig)** in het menu **Configure (Configureer)**.

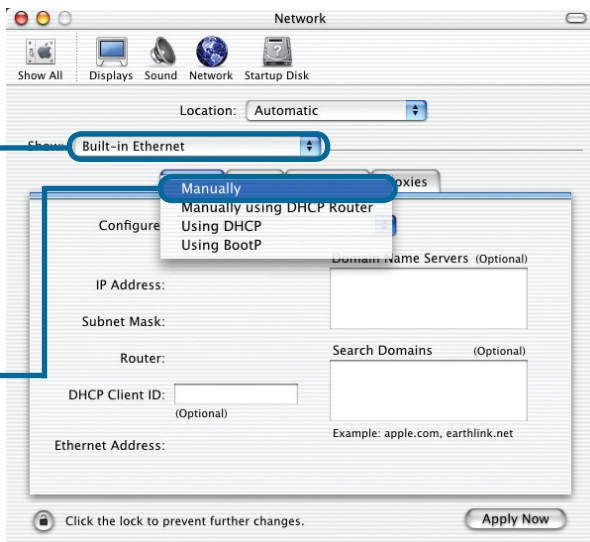

Geef uw **IP-adres** en **subnetmasker** in. (Het IP-adres moet binnen hetzelfde bereik liggen als het adres van de DWL-2100AP. Het IP-adres van de DWL-2100AP is **192.168.0.50**. U kunt adres 192.168.0.51 gebruiken voor uw computer. **Alle computers moeten een uniek IP-adres hebben**. Wijs subnetmasker **255.255.255.0** toe.)

Klik op **Apply now (Pas nu toe)**.

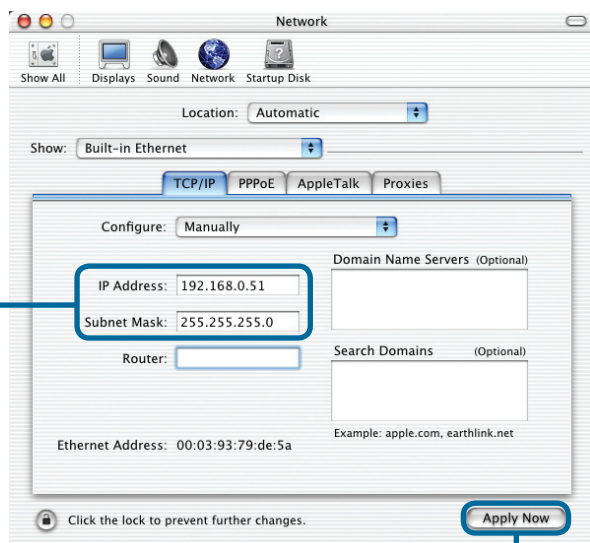

D-Link®

Skrócona instrukcja obsługi

Do skonfigurowania urządzenia może posłużyć każda nowoczesna przeglądarka, np. Internet Explorer 6 lub Netscape Navigator 6.2.3.

DWL-2100AP

802.11g/108Mbps
Bezprzewodowy punkt dostępowy
D-Link AirPlus XtremeG™

Przed rozpoczęciem

Do skonfigurowania punktu dostępowego DWL-2100AP najlepiej użyć komputera (z kartą sieci Ethernet) połączony z przełącznikiem lub bezpośrednio z portem Ethernet urządzenia DWL-2100AP. Punkt dostępowy DWL-2100AP ma domyślny adres IP **192.168.0.50** z maską podsieci **255.255.255.0**. Podczas konfigurowania konieczne będzie przypisanie komputerowi statycznego adresu IP z tego samego zakresu, do którego należy adres IP punktu dostępowego DWL-2100AP. **Więcej informacji na temat sposobu przypisania karcie sieciowej statycznego adresu IP można znaleźć w Dodatku.**

Zawartość opakowania

802.11g/108Mbps Bezprzewodowy punkt dostępowy DWL-2100AP

Dysk CD (z Podręcznikiem użytkownika)

Kabel Ethernet UTP, kat. 5.

Zasilacz 5 V, 2.0 A

Użycie zasilacza o niewłaściwym napięciu znamionowym spowoduje uszkodzenie produktu i utratę gwarancji

Jeżeli którejkolwiek z tych pozycji brakuje, skontaktuj się ze sprzedawcą.

1

Podłącz bezprzewodowy punkt dostępowy DWL-2100AP do sieci.

- A. Najpierw podłącz zasilacz do **gniazda** na panelu tylnym punktu dostępowego DWL-2100AP, a następnie włóż wtyczkę na drugim końcu zasilacza do gniazda zasilania na ścianie lub listwie rozdzielczej zasilania. **Włączy się** wskaźnik LED zasilania, co oznacza prawidłowe działanie.
- B. Podłącz jeden koniec kabla do **portu Ethernet** na panelu tylnym punktu dostępowego DWL-2100AP, a drugi do **szerokopasmowego routera ethernetowego** (np. D-Link DI-604) lub **przełącznika** (np. D-Link DES-1005D). Uwaga: DWL-2100AP można również podłączyć bezpośrednio do komputera, który będzie użyty do konfiguracji. Włączy się wskaźnik LED Link (połączenie), co oznacza prawidłowe połączenie. (**Uwaga:** port Ethernet punktu dostępowego DWL-2100AP ma funkcję automatycznego przełączania interfejsu MDI/MDIX, więc do połączenia go z siecią lokalną można użyć kabla ethernetowego bezpośredniego lub krosowego.)
- C. Karta sieci bezprzewodowej Cardbus AirPlus XtremeG DWL-G650 i karta sieci bezprzewodowej PCI AirPlus XtremeG DWL-G520 połączą się z punktem dostępowym DWL-2100AP od razu po zainstalowaniu, używając ustawień domyślnych. Z urządzeniem DWL-2100AP mogą łączyć się również komputery z innymi kartami sieci bezprzewodowej 802.11b/g.

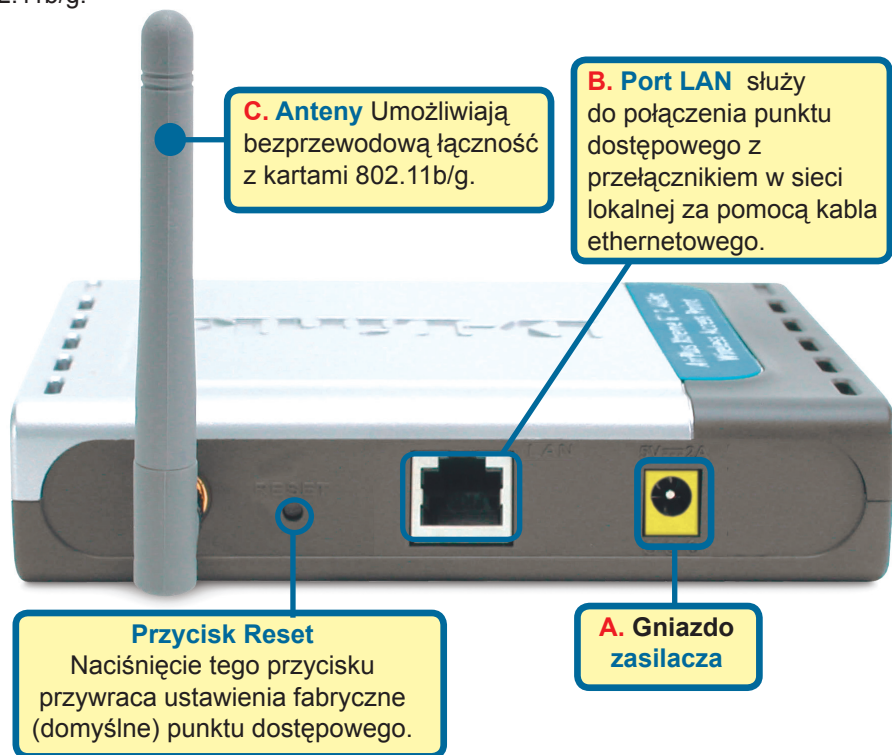

Po zakończeniu czynności opisanych w tej instrukcji sieć będzie wyglądała mniej więcej tak:

2 Użyj Kreatora Konfiguracji.

Uruchom przeglądarkę internetową i w polu Adres wpisz „**http://192.168.0.50**”. Następnie naciśnij **Enter** lub **Return**.

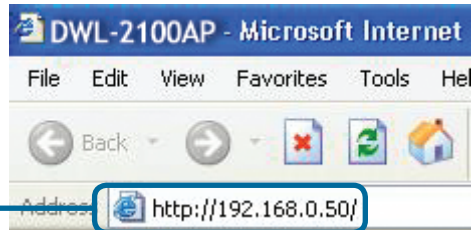

Pojawi się ekran logowania.

W polu User name (Nazwa użytkownika) **wpisz „admin”**. Pole Password (Hasło) pozostaw puste.

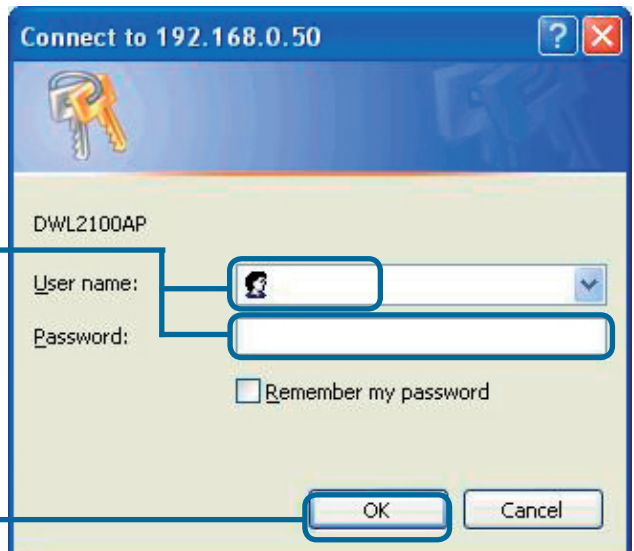

Kliknij **OK**

2

Kreator konfiguracji (kontynuacja).

Po zalogowaniu wyświetli się **strona główna**.

Kliknij **Run Wizard** (Uruchom kreator).

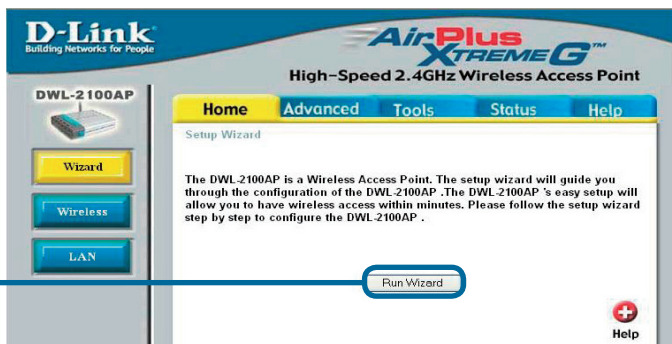

Wyświetli się ekran pokazany obok.

Kliknij **Next (Dalej)**.

2

Kreator konfiguracji (kontynuacja).

Krok 1 – ustalenie nowego hasła.

Opcjonalnie możesz ustawić hasło.

Kliknij **Next (Dalej)**.

Krok 2 – konfigurowanie połączenia bezprzewodowego

Ustawienia domyślne sieci bezprzewodowej:

SSID = **dlink**

Channel (kanał) = **6**

Możesz zmienić te ustawienia tak, aby dostosować je do swojej sieci.

Kliknij **Next (Dalej)**.

2

Kreator konfiguracji (kontynuacja).

Krok 3 – szyfrowanie

Urządzenie DWL-2100AP udostępnia trzy poziomy szyfrowania danych przesyłanych siecią bezprzewodową - 64-, 128- i 152-bitowe. Domyślnie szyfrowanie jest wyłączone. Ustawienia szyfrowania można zmienić w celu zapewnienia większego bezpieczeństwa komunikacji bezprzewodowej.

Kliknij **Next (Dalej)**.

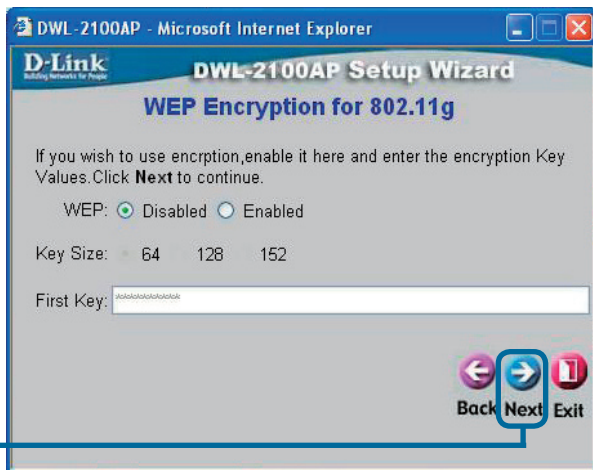

Konfiguracja została zakończona!

Kliknij **Restart (Restartuj)**.

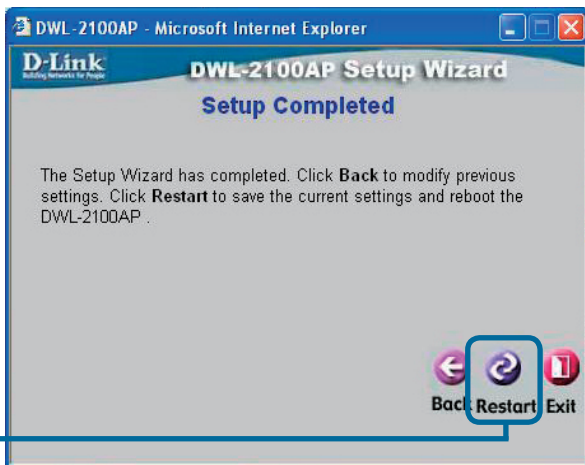

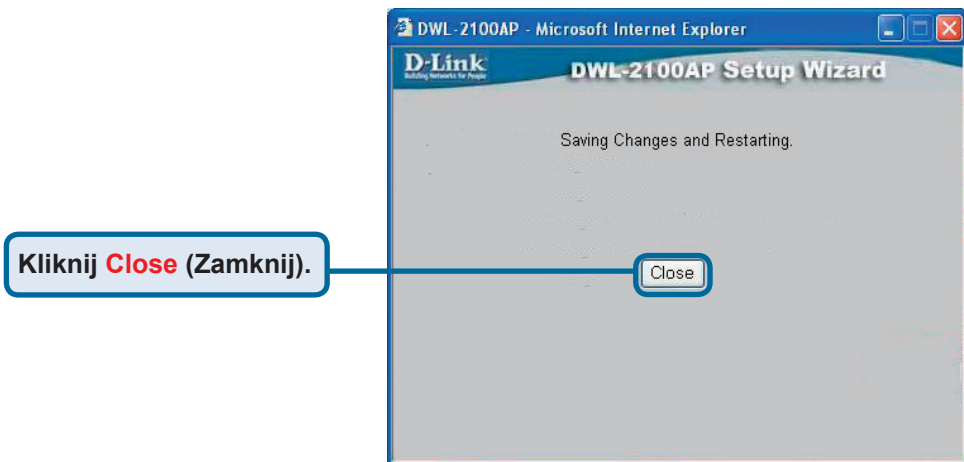

Nastąpi powrót do zakładki **Home** (głównej).

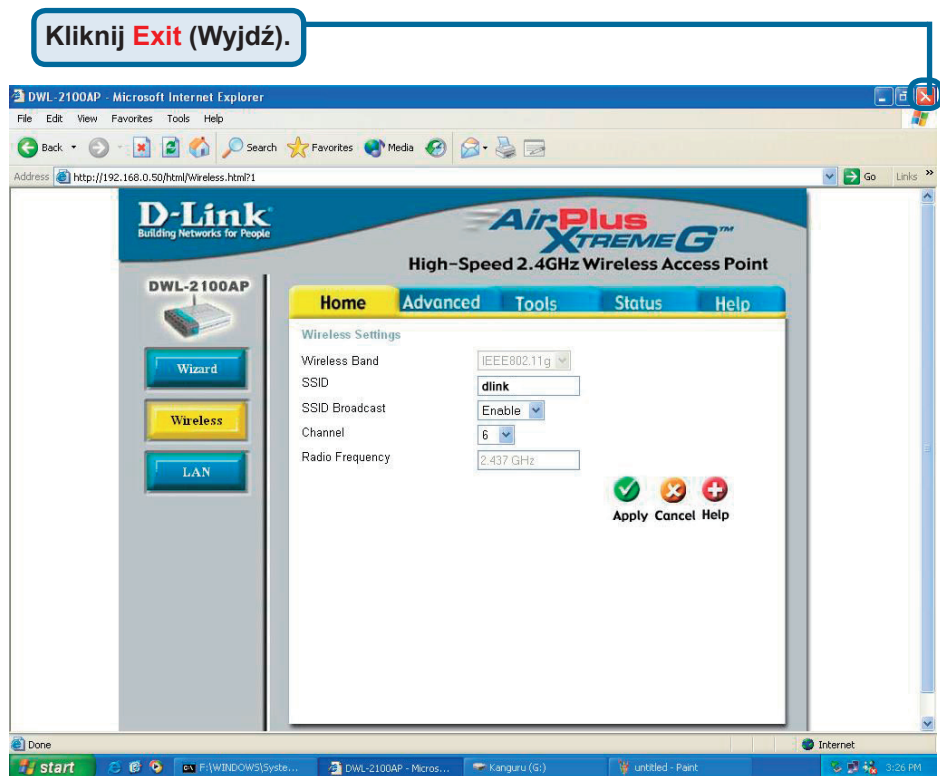

Dodatkowe ustawienia lub informacje możesz znaleźć w internetowym interfejsie zarządzania na zakładkach **Advanced** (Zaawansowane), **Tools** (Narzędzia) i **Status** (Stan) oraz w podręczniku na dysku CD.

DODATEK

Przypisanie statycznego adresu IP w systemie Windows XP

Aby przypisać statyczny adres IP laptopowi lub komputerowi stacjonarnemu używanemu do skonfigurowania punktu dostępowego DWL-2100AP, wykonaj następujące czynności:

Naciśnij **Start** > kliknij dwukrotnie **Panel sterowania** > kliknij dwukrotnie **Połączenia sieciowe** > kliknij prawym przyciskiem myszy **Połączenia lokalne** > kliknij **Właściwości**.

Zaznacz **Protokół internetowy (TCP/IP)**.

Kliknij **Właściwości**.

W oknie Właściwości: Protokół internetowy (TCP/IP) **wybierz Użyj następującego adresu IP**.

Wpisz swój adres IP oraz **maskę podsieci**. Adres IP musi należeć do tego samego zakresu, co adres punktu dostępowego DWL-2100AP. Urządzenie to ma adres **192.168.0.50**. Komputerowi można przypisać adres 192.168.0.51. **Żadne dwa komputery nie mogą mieć tego samego adresu IP**. Wpisz maskę podsieci **255.255.255.0**.

Kliknij **OK**

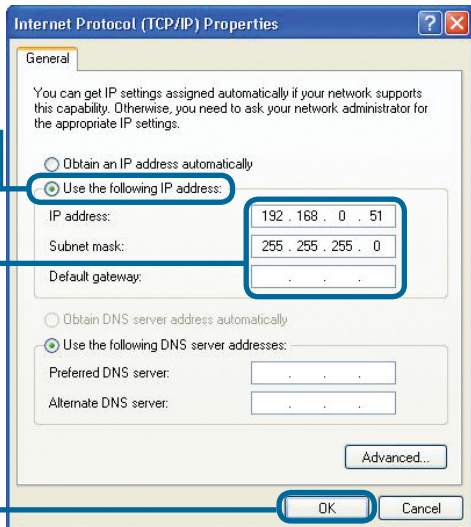
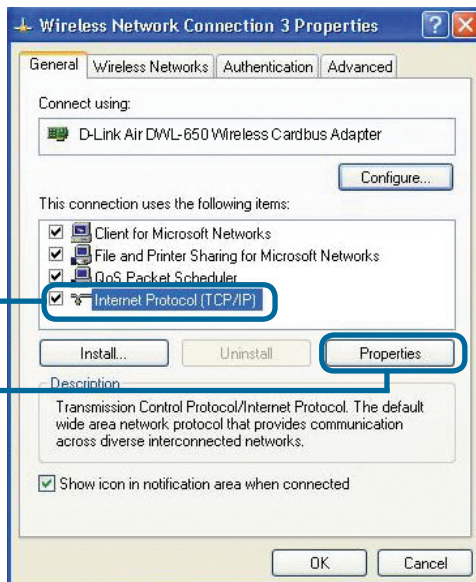

W systemie Windows 2000:

Naciśnij **Start > Ustawienia > Połączenia sieciowe i telefoniczne** > kliknij dwukrotnie **Połączenie lokalne** związane z kartą sieciową zainstalowaną w komputerze > wybierz **Właściwości**.

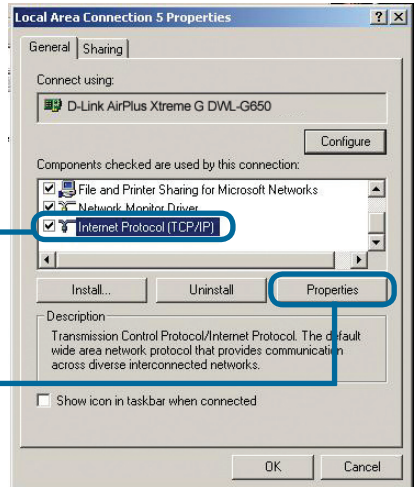

Zaznacz **Protokół internetowy (TCP/IP)**.

Kliknij **Właściwości**.

Wybierz **Użyj następującego adresu IP**.

Wpisz swój **adres IP** oraz **maskę podsieci**. Adres IP musi należeć do tego samego zakresu, co adres punktu dostępowego DWL-2100AP. Urządzenie to ma adres **192.168.0.50**. Komputerowi można przypisać adres 192.168.0.52. **Żadne dwa komputery nie mogą mieć tego samego adresu IP**. Wpisz maskę podsieci **255.255.255.0**.

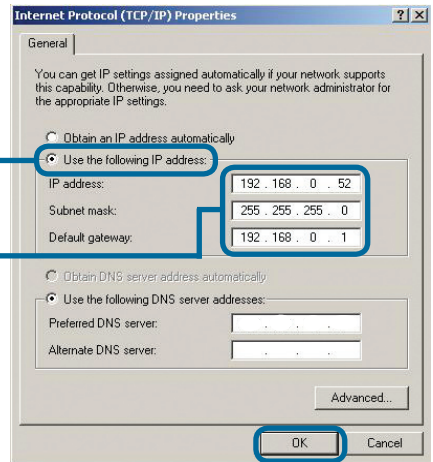

Kliknij **OK**

W systemie Windows Me i 98SE:

Kliknij **Protokół internetowy (TCP/IP)**.

Naciśnij **Start > Ustawienia > Panel sterowania**

> kliknij dwukrotnie **Połączenie lokalne** związane z kartą sieciową zainstalowaną w komputerze > wybierz **Właściwości**.

Zaznacz **Protokół internetowy (TCP/IP)**.

Kliknij **Właściwości**.

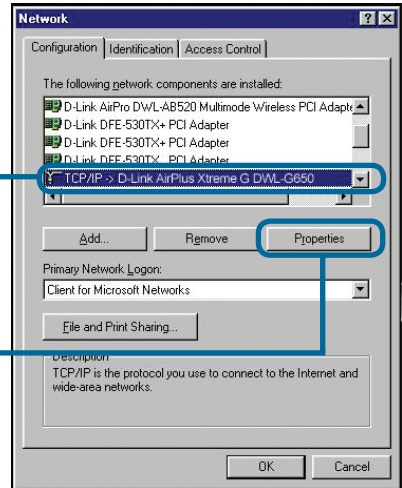

Wybierz **Określ adres IP**.

Wpisz swój **adres IP** oraz **maskę podsięci**. Adres IP musi należeć do tego samego zakresu, co adres punktu dostępowego DWL-2100AP. Urządzenie to ma adres **192.168.0.50**. Komputerowi można przypisać adres 192.168.0.52. **Żadne dwa komputery nie mogą mieć tego samego adresu IP**. Wpisz maskę podsięci **255.255.255.0**.

Kliknij **OK**

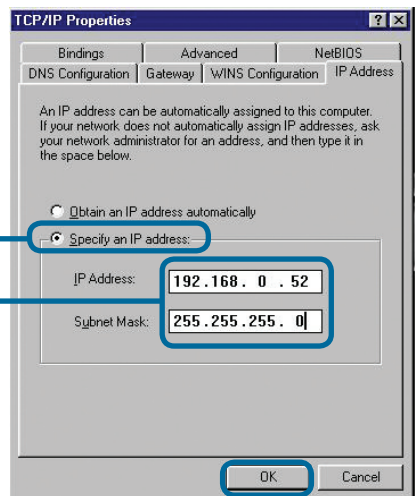

W systemie **Apple Macintosh OS X:**

Przejdź do **Apple Menu** (Menu Apple), kliknij **Network** (Sieć) i **wybierz System Preferences** (Preferencje systemowe).

W menu rozwijanym **Show** (Pokaż) **wybierz Built-in Ethernet** (Wbudowany Ethernet).

W menu rozwijanym **Configuration** (Konfiguracja) **wybierz Manually** (Ręcznie).

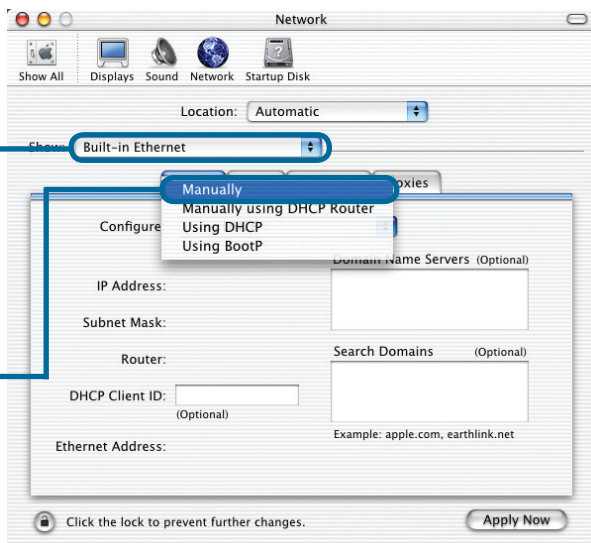

Wpisz swój adres IP oraz **maskę podsieci**. Adres IP musi należeć do tego samego zakresu, co adres punktu dostępowego DWL-2100AP. Urządzenie to ma adres **192.168.0.50**. Komputerowi można przypisać adres 192.168.0.52. **Żadne dwa komputery nie mogą mieć tego samego adresu IP**. Wpisz maskę podsieci **255.255.255.0**.

Kliknij Apply Now (Zastosuj teraz).

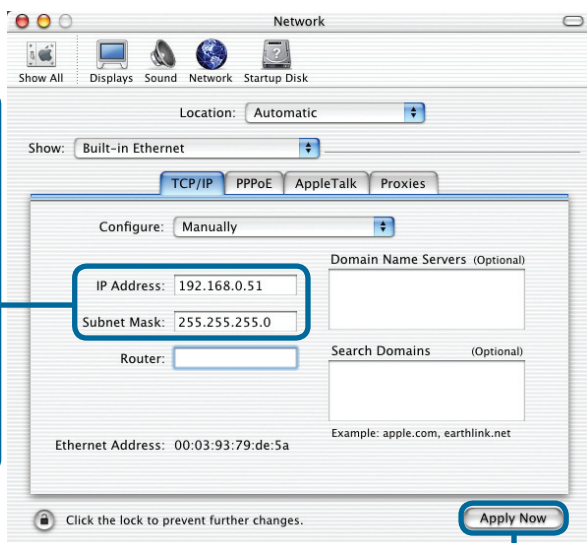

D-Link®

Návod na rychlou instalaci

Tento přístroj lze nastavit pomocí libovolného aktuálního webového prohlížeče, např. Internet Explorer 6 nebo Netscape Navigator 6.2.3.

DWL-2100AP

D-Link AirPlus XtremeG™

802.11g/108Mbps

Bezdrátový přístupový bod

Než začnete

Pro konfigurování DWL-2100AP je nejlepší používat počítač (s ethernetovým adaptérem), který je připojen k přepínači. Výchozí adresa pro DWL-2100AP je **192.168.0.50** s maskou podsítě **255.255.255.0**. Pro účely konfigurace budete muset přiřadit vašemu počítači statickou IP adresu ze stejného rozsahu, jako je IP adresa DWL-2100AP. Potřebujete-li pomoci s nastavením statické IP adresy síťového adaptéru, podívejte se do Dodatku.

Kontrola obsahu dodávky

**802.11g/108Mbps Bezdrátový přístupový bod
DWL-2100AP**

**CD-ROM (obsahující návod a záruční
informace)**

Ethernetový kabel (CAT 5 UTP)

Napájecí adaptér 5 V ss, 2,0 A

Použití napájecího zdroje s jiným jmenovitým napětím způsobí poškození přístroje a ztrátu záruky.

Pokud některá z položek chybí, kontaktujte prodejce.

1

Připojení bezdrátového přístupového bodu DWL-2100AP k vaší síti

- A.** Nejprve připojte napájecí adaptér do zásuvky na zadním panelu DWL-2100AP a pak připojte napájecí adaptér do nástěnné zásuvky elektrické sítě nebo zásuvky prodlužovací šňůry. Správná funkce je indikována rozsvícením indikátoru Power.
- B.** Připojte jeden konec kabelu do ethernetového portu na zadním panelu DWL-2100AP a druhý konec k ethernetovému širokopásmovému směrovači (např. D-Link DI-604) nebo přepínači (např. D-Link DSS-5+). Poznámka: Máte také možnost připojit DWL-2100AP přímo k počítači, který bude použit pro konfiguraci. Správné ethernetové připojení je indikováno rozsvícením indikátoru Link. (Poznámka: Ethernetový port na DWL-2100AP má automatické přepínání MDI/MDIX. To znamená, že pro připojení k ethernetovému portu na DWL-2100AP můžete použít nepřekřížený i překřížený kabel.)
- C.** K připojení můžete použít např. produkty řady AirPlus Xtreme G - bezdrátový Cardbus adaptér DWL-G650 nebo bezdrátový PCI adaptér DWL-G520. Tyto produkty jsou z výroby nakonfigurovány tak, aby se automaticky spojily s DWL-2100AP. Počítače vybavené adaptéry 802.11b se také mohou připojit k DWL-2100AP.

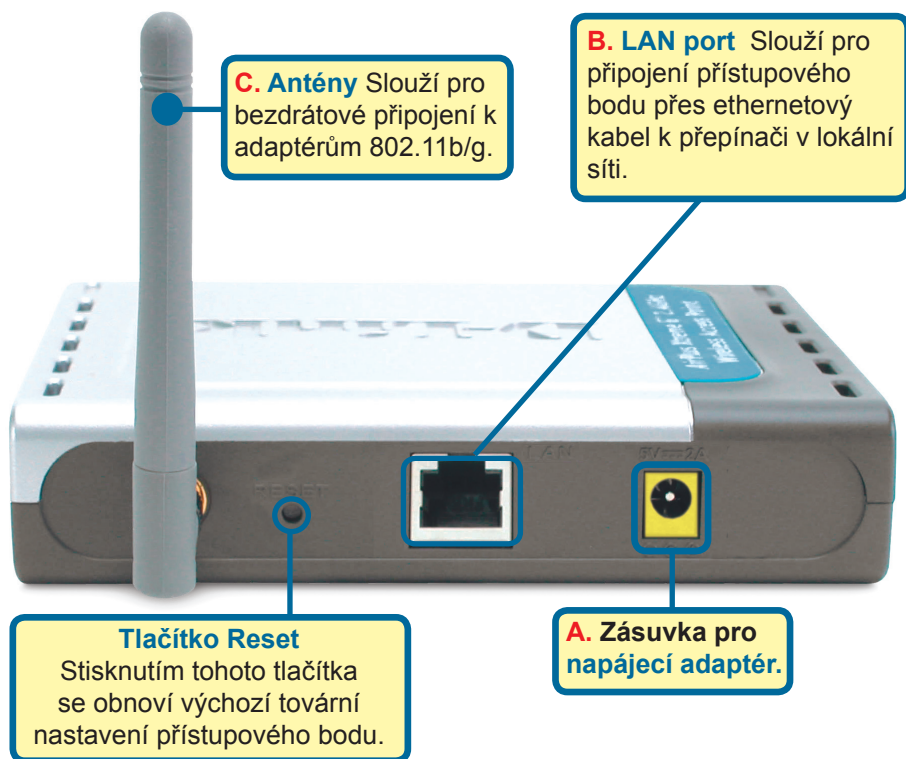

Když dokončíte kroky v tomto Návodu na rychlou instalaci, mělo by zapojení vaší sítě vypadat podobně jako na obrázku.

2 Použití konfiguračního programu Setup Wizard

Spustíte váš webový prohlížeč a do pole URL adresy zadejte **“http://192.168.0.50”** Pak stiskněte klávesu **Enter** nebo **Return**.

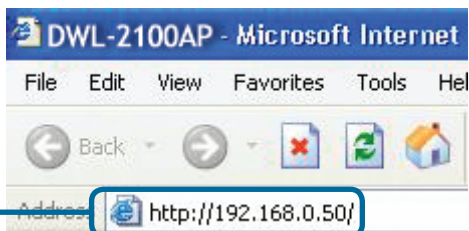

Objeví se přihlašovací okno

V poli User name (Jméno uživatele) zadejte **“admin”** a pole Password (Heslo) nechejte prázdné.

Klikněte na **OK**

2 Setup Wizard (pokračování)

Po přihlášení se objeví okno **Home**

Klikněte na **Run Wizard**

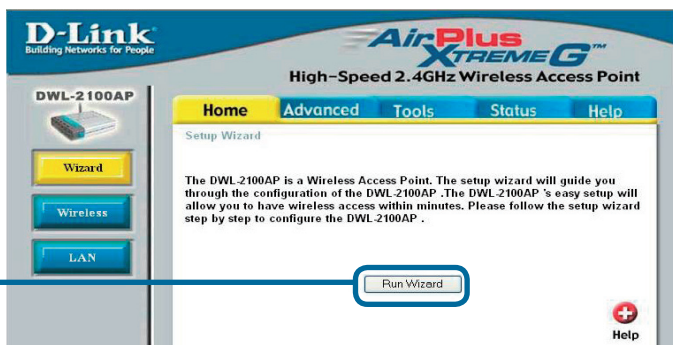

Uvidíte následující okna.

Klikněte na **Next**

2

Setup Wizard (pokračování)

Krok 1 - Nastavení nového hesla. Zde máte možnost nastavit heslo.

DWL-2100AP - Microsoft Internet Explorer

D-Link DWL-2100AP Setup Wizard
Set Password

You may change the password by entering in a new password. Click **Next** to continue.

Password: [.....]

Verify Password: [.....]

Back Next Exit

Klikněte na **Next**

Krok 2 - Nastavení bezdrátové komunikace.

Výchozí nastavení pro bezdrátovou komunikaci je:

SSID = **dlink**

Channel = **6**

Toto nastavení můžete změnit, aby odpovídalo již existující bezdrátové síti.

DWL-2100AP - Microsoft Internet Explorer

D-Link DWL-2100AP Setup Wizard
Set Wireless LAN 802.11g Connection

Enter in the SSID name and Channel number to be used for the Wireless LAN 802.11gConnection. Click **Next** to continue.

SSID: dlink

Channel: 6

Back Next Exit

Klikněte na **Next**

2 Setup Wizard (pokračování)

Krok 3 - Šifrování

DWL-2100AP umožňuje dvě úrovně šifrování bezdrátového spojení: 64 a 128 bitů. **Při výchozím nastavení je šifrování vypnuto.** Nastavení šifrování můžete změnit, abyste zvýšili zabezpečení bezdrátové komunikace.

Klikněte na **Next**

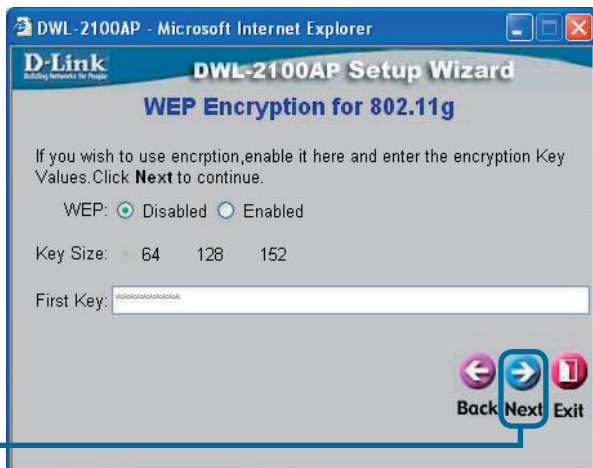

Vaše nastavení je hotovo!

Klikněte na **Restart**

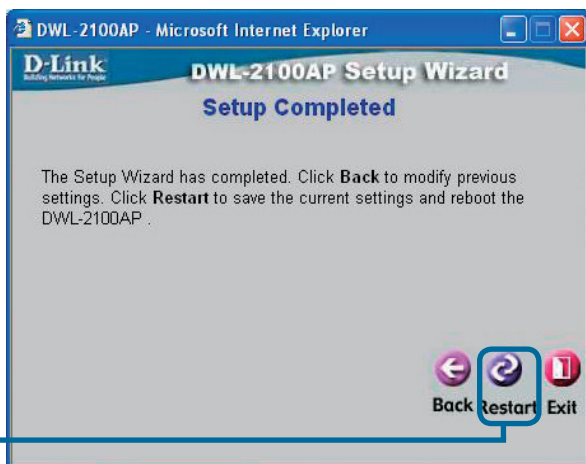

Klikněte na **Close**

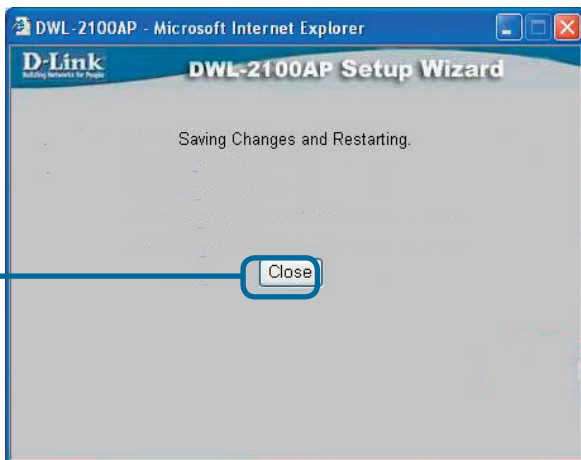

Vrátíte se do záložky **Home**.

Klikněte na **Zavřít**

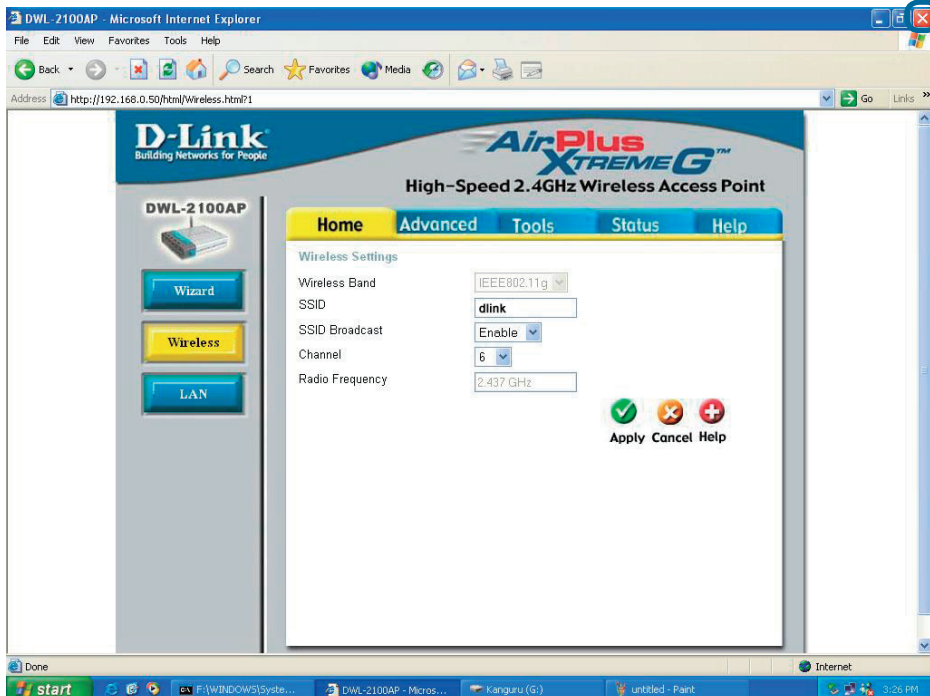

Další nastavení nebo informace viz záložky **Advanced**, **Tools** nebo **Status** ve webovém konfiguračním programu nebo návod na CD-ROM.

DODATEK

Přiřazení statické IP adresy ve Windows

Pro přiřazení statické IP adresy laptopu nebo počítači, který používáte pro konfiguraci DWL-2100AP, postupujte následovně:

Jděte na **Start** > klikněte na **Nastavení** > klikněte na **Síťová připojení** > klikněte **pravým tlačítkem** na název síťového připojení patřící příslušnému síťovému připojení > vyberte **Vlastnosti**

Vyberte **Protokol sítě Internet**
Internet Protocol (TCP/IP)

Klikněte na **Vlastnosti (Properties)**

V okně **Protokol sítě Internet** zvolte **Použit následující adresu IP** (Use the following IP address).

Zadejte svoji IP adresu a masku podsítě. (IP adresa musí být ve stejném rozmezí jako adresa DWL-2100AP . IP adresa DWL-2100AP je **192.168.0.50**. Počítači můžete přiřadit adresu 192.168.0.51. Žádné dva počítače v síti nesmí mít stejnou IP adresu. Nastavte masku podsítě **255.255.255.0**.)

Klikněte na **OK**

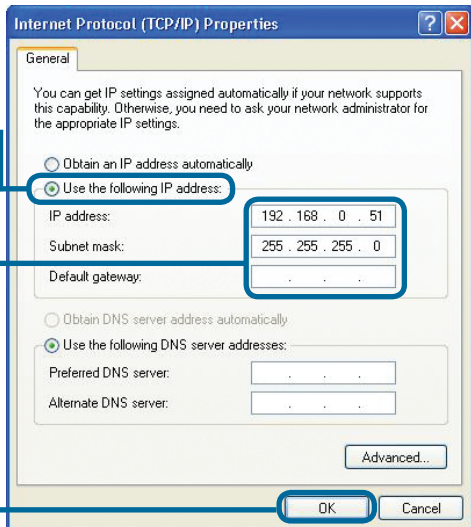
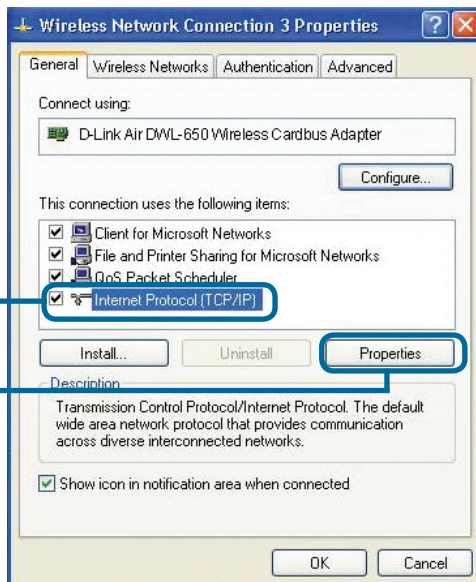

Pro uživatele Windows 2000:

Jděte na **Start > Nastavení (Settings) > Síťová a telefonická připojení (Network and Dial-up Connections) > klikněte pravým tlačítkem** na název síťového připojení patřící příslušnému síťovému připojení > zvolte **Vlastnosti (Properties)**.

Klikněte na **Protokol sítě Internet (Internet Protocol (TCP/IP))**

Klikněte na **Vlastnosti (Properties)**

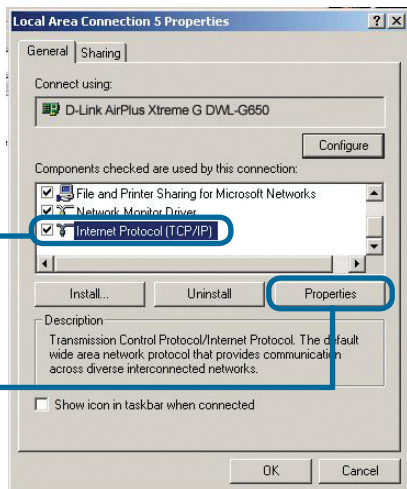

Zvolte **Použit následující adresu IP (Use the following IP address)**

Zadejte svoji IP adresu a masku podsítě. (IP adresa musí být ve stejném rozmezí jako adresa DWL-2100AP. IP adresa DWL-2100AP je **192.168.0.50**. Počítači můžete přiřadit adresu 192.168.0.52. Žádné dva počítače v síti nesmí mít stejnou IP adresu. Nastavte masku podsítě **255.255.255.0**.)

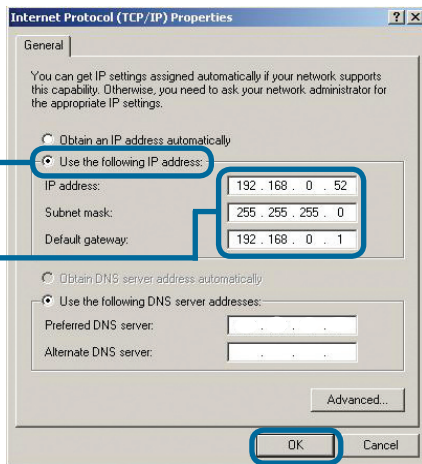

Klikněte na **OK**

Pro uživatele Windows ME a 98SE:

Jděte na **Start > Nastavení (Settings) > Ovládací panely (Control Panel) > klikněte pravým tlačítkem** na název síťového připojení patřící příslušnému síťovému připojení > zvolte **Vlastnosti (Properties)**

Klikněte na **Protokol sítě Internet (Internet Protocol (TCP/IP))**

Klikněte na **Vlastnosti (Properties)**

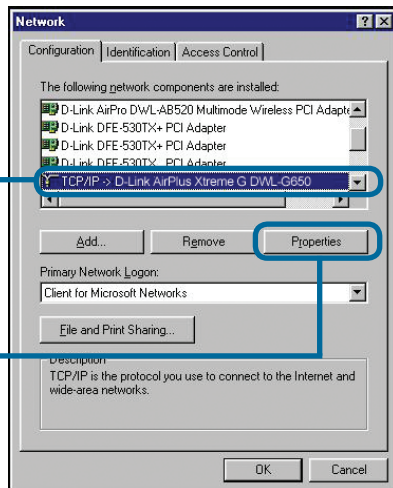

Zvolte **Zadat adresu IP ručně (Specify IP address)**

Zadejte svoji IP adresu a masku podsítě. (IP adresa musí být ve stejném rozmezí jako adresa DWL-2100AP. IP adresa DWL-2100AP je **192.168.0.50**. Počítači můžete přiřadit adresu 192.168.0.52. *Žádné dva počítače v síti nesmí mít stejnou IP adresu.* Nastavte masku podsítě **255.255.255.0**.)

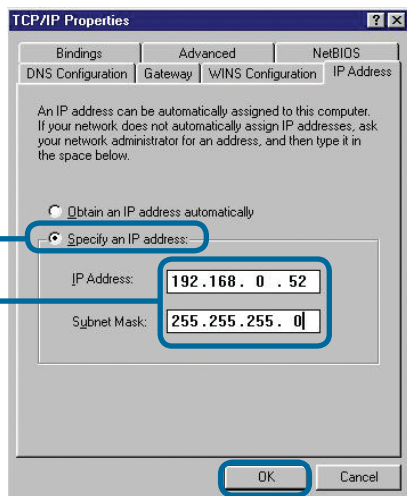

Klikněte na **OK**

Pro Apple Macintosh OS X:

Jděte do menu **Apple**, klikněte na **Network** a **Select System Preferences**

V rozvinovacím menu Show vyberte Built-in Ethernet

V rozvinovacím menu Configuration vyberte Manually

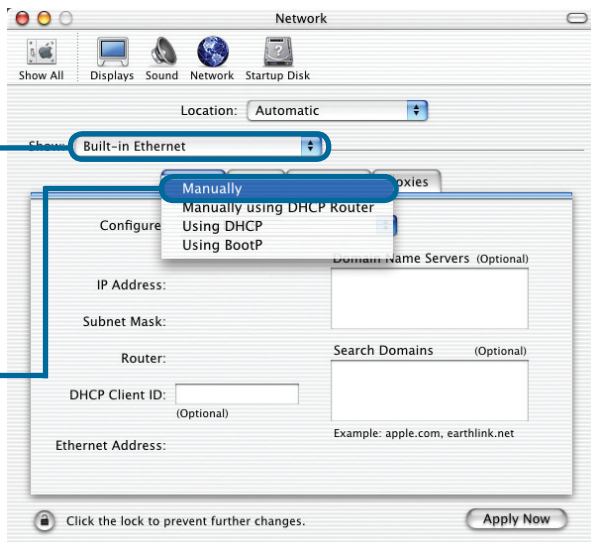

Zadejte svoji IP adresu a masku podsítě. (IP adresa musí být ve stejném rozmezí jako adresa DWL-2100AP. IP adresa DWL-2100AP je **192.168.0.50**. Počítači můžete přiřadit adresu **192.168.0.51**. *Žádné dva počítače v síti nesmí mít stejnou IP adresu.* Nastavte masku podsítě **255.255.255.0**.)

Klikněte na **Apply Now**

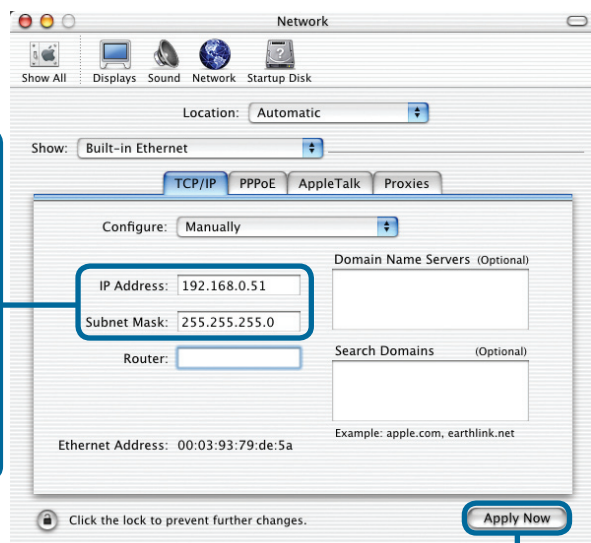

D-Link® Gyors Telepítési Útmutató

Ez a termék a bármely mai ismert web böngészővel (pl. Internet Explorer 6 vagy Netscape Navigator 6.2.3) beállítható.

DWL-2100AP
D-Link AirPlus XtremeG™
802.11g/108Mbps
Vezeték nélküli Hozzáférési pont

Előfeltételek

A DWL-2100AP beállításához a legalkalmasabb egy Ethernet adapterrel rendelkező, switch-hez kapcsolt számítógép. A DWL-2100AP alapbeállított IP címe 192.168.0.50, alhálózati maszkja 255.255.255.0 A DWL-2100AP konfigurálásához a DWL-2100AP IP címével megegyező tartományba tartozó IP címet kell kiosztania számítógépének. Amennyiben segítségre van szüksége a hálózati adapter részére történő statikus IP cím kiosztásához, olvassa el a mellékletet.

Ellenőrizze a doboz tartalmát

DWL-2100AP 802.11g/108Mbps
Vezeték nélküli Hozzáférési pont

CD-ROM (Használati Útmutató és Garancia)

Ethernet kábel (CAT5 UTP)

5V 2,0A váltóáram adapter

Eltérő hálózati feszültségű áramforrás használata károsíthatja a készüléket és érvényteleníti a garanciát.

Amennyiben a fenti elemek bármelyike hiányzik, kérjük, keresse fel értékesítőjét.

1

A DWL-2100AP Vezeték nélküli Hozzáférési pont csatlakoztatása a hálózathoz

- A. Először csatlakoztassa az áram adaptert a DWL-2100AP hátulján található bemenetre, majd az adapter másik végét dugja be a fali csatlakozóba vagy elosztóba. Bekapcsolás LED kigyulladásra jelzi a megfelelő működést.
- B. Az Ethernet kábel egyik végét csatlakoztassa a DWL-2100AP hátulján található Ethernet portra, másik végét egy Ethernet szélessávú routerre (pl. D-Link DI-604) vagy switchre (pl. D-Link DSS-5+). Megjegyzés: A DWL-2100AP közvetlenül arra a számítógépre is csatlakoztatható, amelyen a konfigurációt végzi. A Link (Kapcsolat) LED kigyulladásra jelzi a megfelelő Ethernet kapcsolatot. (Megjegyzés: A DWL-2100AP Ethernet portja Auto-MDI/MDIX. Ennek köszönhetően mind egyenes, mind keresztirányú Ethernet kábelt is használhat a DWL-2100AP Ethernet portjához történő csatlakozásra.)
- C. A DWL-G650+ AirPlus G+ Vezeték nélküli Cardbus Adapter és a DWL-G520+ AirPlus G+ Vezeték nélküli PCI Adapter alapbeállításainak köszönhetően a bekapcsolást követően azonnal kapcsolódnak a DWL-2100AP-hoz. A 802.11b/g vezeték nélküli adapterrel rendelkező számítógépek is csatlakozhatnak a DWL-2100AP-hoz.

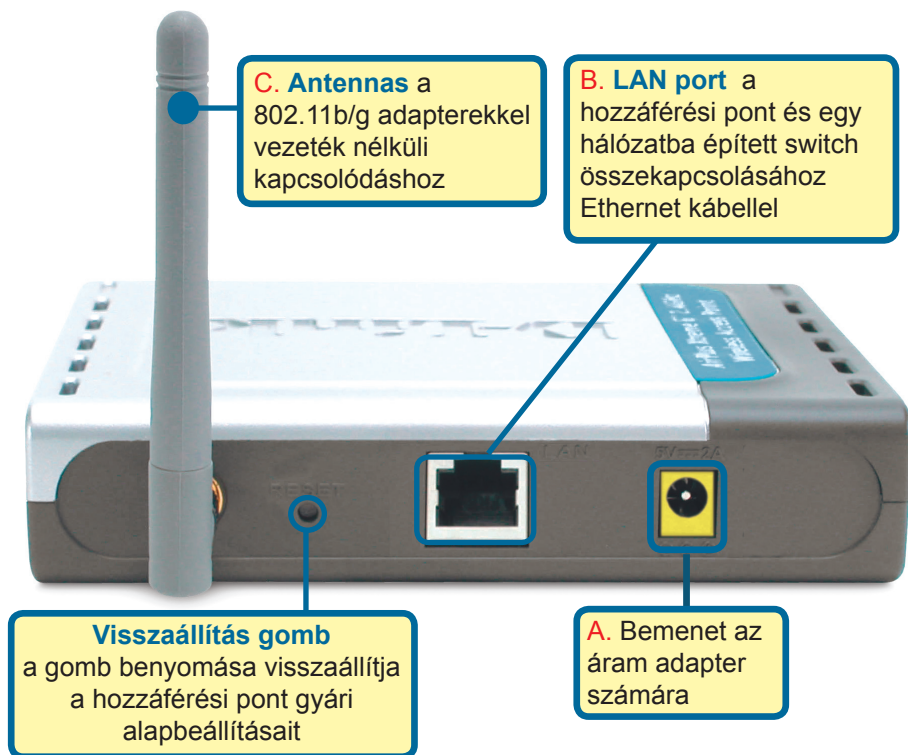

Ha követte a Gyors Telepítési Útmutató lépéseit, hálózata a következőhöz hasonlóan néz ki:

2 A Telepítő varázsló használata

Nyisson meg egy web böngészőt, és gépelje be a **“http://192.168.0.50”** URL címet, majd nyomja meg az Enter gombot.

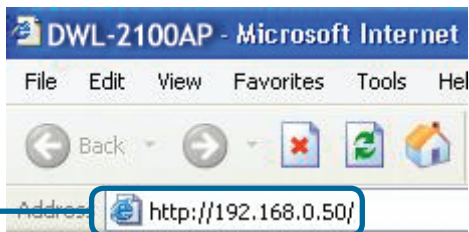

A bejelentkezési ablak jelenik meg.

Billentyűzze be az **“admin”** szót a Felhasználónévhez, és hagyja üresen a Jelszó mezőt.

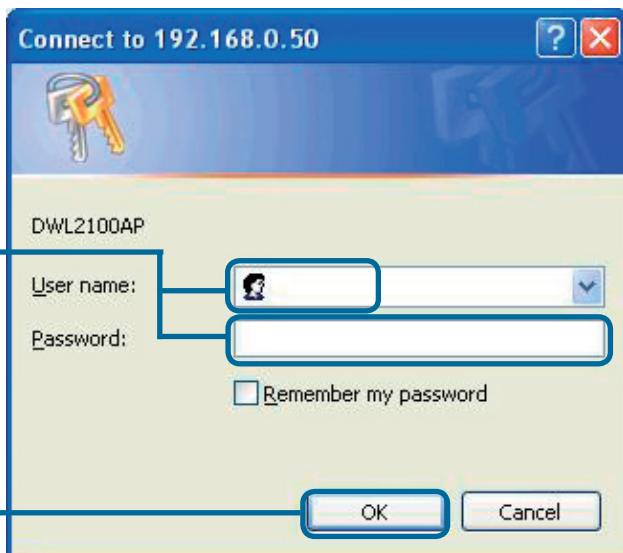

Kattintson az **OK** gombra

2

A Telepítő varázsló használata

Miután bejelentkezett a Kezdőlap ablak jelenik meg.

Kattintson a **Varázsló futtatása** gombra

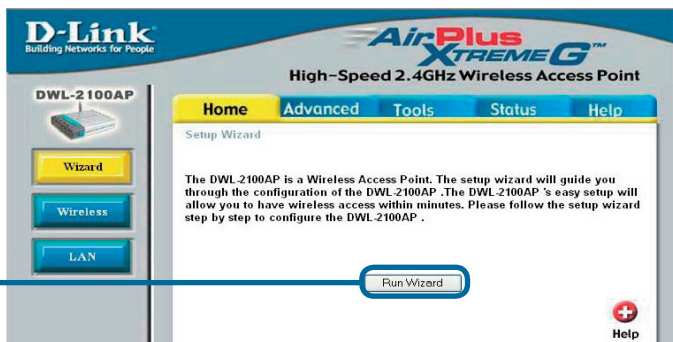

A következő ablakokat fogja látni.

Kattintson a **Tovább** gombra

2

A Telepítő varázsló használata

1. lépés - **SÁllítsa be új jelszavát Jelszót állíthat be**

Kattintson a **Tovább** gombra

D-Link
Building Networks for People

DWL-2100AP Setup Wizard

Set Password

You may change the password by entering in a new password. Click **Next** to continue.

Password: [.....]

Verify Password: [.....]

Back Next Exit

2. lépés - **Vezeték nélküli beállítások**
Az alap vezeték nélküli beállítások:
SSID = **dlink**
Csatorna = **6**
Ezeket a beállításokat megváltoztathatja egy meglévő vezeték nélküli hálózatra kapcsolódáshoz.

Kattintson a **Tovább** gombra

D-Link
Building Networks for People

DWL-2100AP Setup Wizard

Set Wireless LAN 802.11g Connection

Enter in the SSID name and Channel number to be used for the Wireless LAN 802.11gConnection. Click **Next** to continue.

SSID: [dlink]

Channel: [6]

Back Next Exit

2

A Telepítő varázsló használata

3. lépés - **Encryption (Titkosítás)**

A DWL-2100AP a titkosítás két szintjére képes: 64 vagy 128 bites lehet. **Alapbeállításként a titkosítás ki van kapcsolva.** Megváltoztathatja a biztonsági beállításokat a biztonságosabb vezeték nélküli kommunikáció érdekében.

Kattintson a **Tovább** gombra

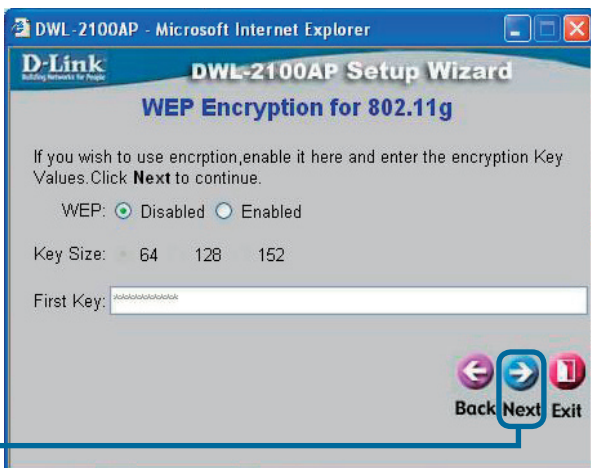

A beállítás kész!

Kattintson a **Újraindítás** gombra

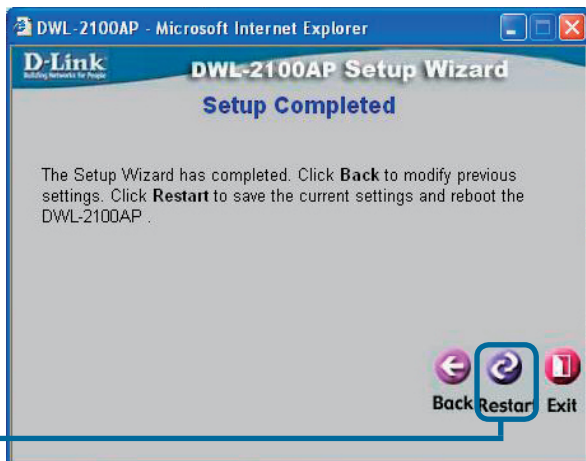

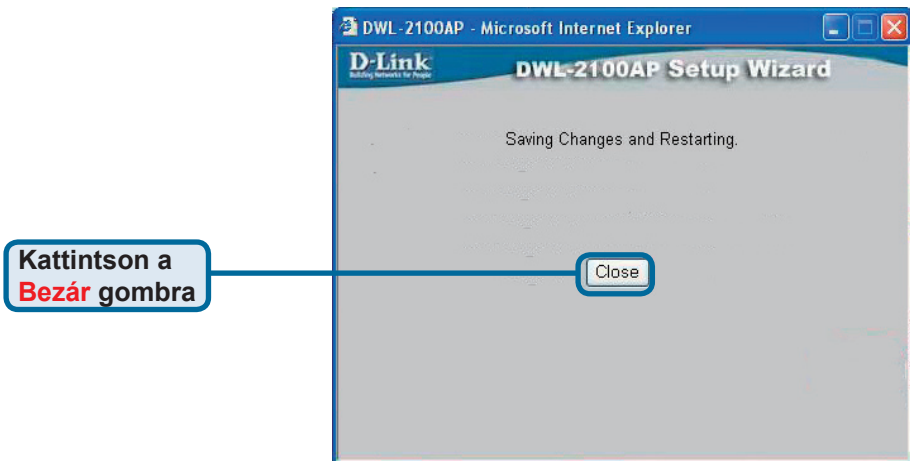

Ezzel visszatér a Kezdőlap ablakba

Kattintson a **Kilépés** gombra

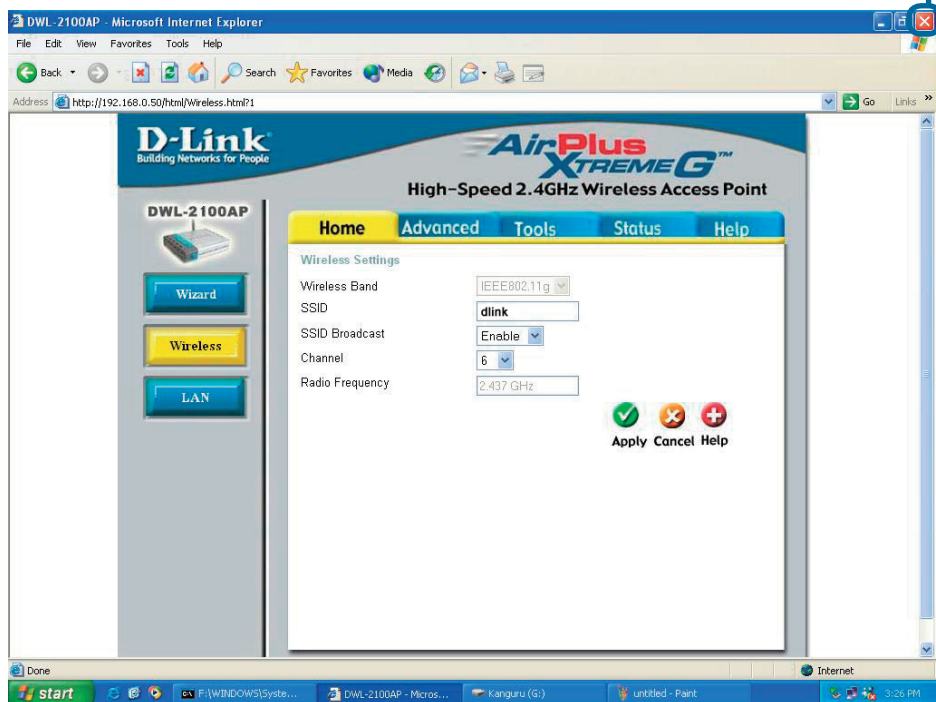

A további beállításokhoz és információhoz nézze meg a web-menedzsment interfész Haladó, Eszközök és Állapot ablakait valamint a CD-ROM-on található használati útmutatót..

Melléklet

Statikus IP cím kiosztása Windows alatt

A DWL-2100AP konfigurálására használt számítógép részére statikus IP cím kiosztásához kérjük, kövesse a következő lépéseket:

Lépjön be a Start Menübe – kattintson kétszer a Vezérlőpult ikonján – kattintson kétszer a Hálózati kapcsolatok ikonon – kattintson az egér jobb gombjával a Helyi kapcsolatokra – válassza ki a Tulajdonságokat

Kattintson az **Internet Protokollra (TCP/IP)**

Kattintson a **Tulajdonságokra**

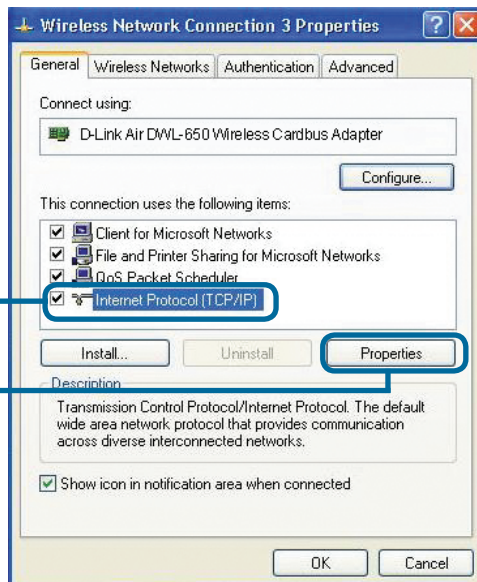

Válassza ki A következő IP címet használja sort az Internet Protokoll (TCP/IP) Tulajdonságok ablakban

Billentyűzze be IP címét és alhálózati maszkját. (Az IP címnek ugyanabba a tartományba kell esnie, amibe a DWL-2100AP IP címének. A DWL-2100AP IP címe 192.168.0.50. A számítógépnek adhatja a 192.168.0.51-et. Nem lehet két számítógépnek azonos IP címe. Adja meg alhálózati maszknak a 255.255.255.0-át.)

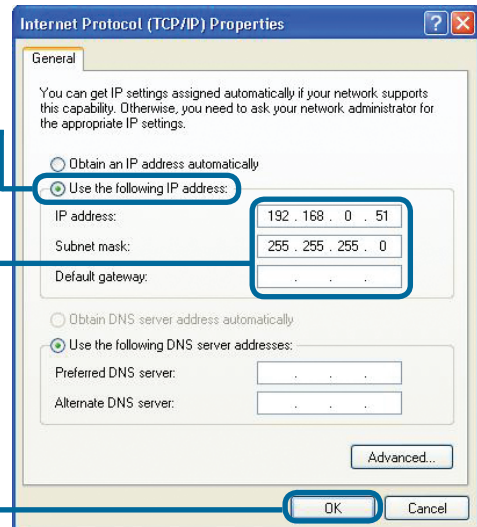

Kattintson az **OK** gombra

Windows 2000 felhasználóknak:

Lépjen be a Start Menü – Beállítások – Hálózati és behívó kapcsolatok ablakba, majd kattintson kétszer arra a Helyi kapcsolatra, amelyhez hálózati adapterét csatlakoztatta. Válassza ki a Tulajdonságokat

Kattintson az **Internet Protokollra (TCP/IP)**

Kattintson a Tulajdonságokra

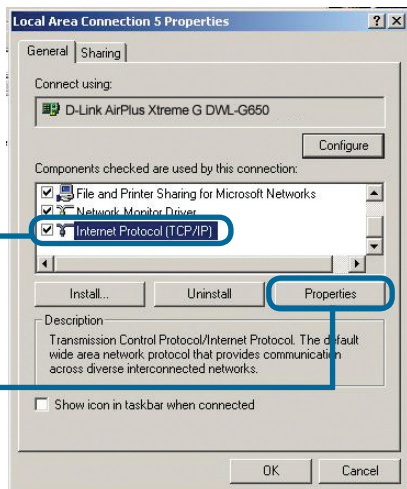

Válassza ki A következő IP címét használja sort.

Billentyűzze be IP címét és alhálózati maszkját. (Az IP címnek ugyanabba a tartományba kell esnie, amibe a DWL-2100AP IP címének. A DWL-2100AP IP címe 192.168.0.50. A számítógépnek adhatja a 192.168.0.52-öt. Nem lehet két számítógépnek azonos IP címe. Adja meg alhálózati maszknak a 255.255.255.0-át.)

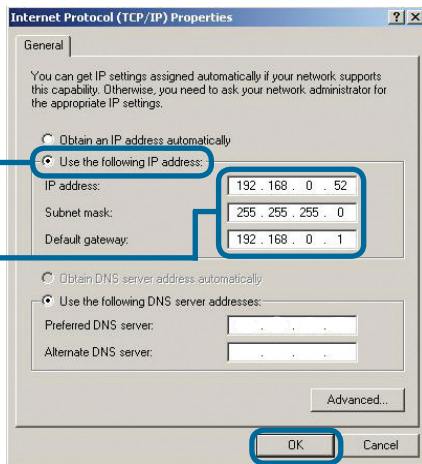

Kattintson az **OK** gombra

Windows Me és 98SE felhasználóknak:

Lépjen be a Start Menü – Beállítások – Vezérlőpult ablakba, majd kattintson kétszer arra a Helyi kapcsolatra, amelyhez hálózati adapterét csatlakoztatta. Válassza ki a Tulajdonságokat

Kattintson az **Internet Protokollra (TCP/IP)**

Kattintson a **Tulajdonságokra**

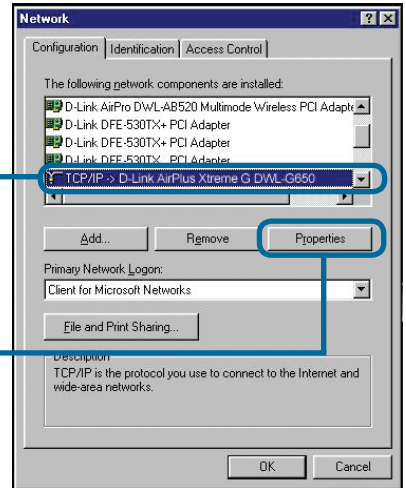

Válassza ki az **IP cím meghatározása** sort.

Billentyűzze be IP címét és alhálózati maszkját. (Az IP címnek ugyanabba a tartományba kell esnie, amibe a DWL-2100AP IP címének. A DWL-2100AP IP címe 192.168.0.50. A számítógépnek adhatja a 192.168.0.52-öt. Nem lehet két számítógépnek azonos IP címe. Adja meg alhálózati maszknak a 255.255.255.0-át.)

Kattintson az **OK** gombra

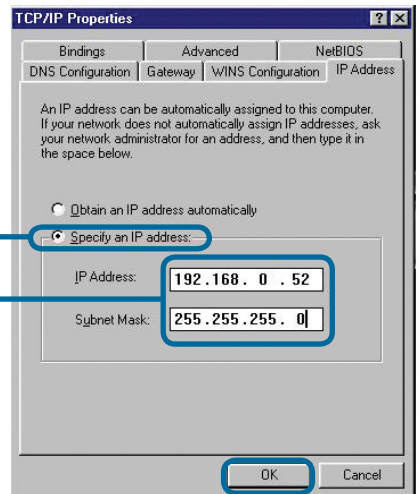

Apple Macintosh OS X felhasználóknak:

Lépjön be az Apple Menübe, majd kattintson kétszer a Hálózat ikonra, és válassza ki a Rendszer preferenciák ikont.

A Megmutat legördülő menüben válassza ki a **Beépített Ethernet** sort.

A Beállítás legördülő menüben válassza ki a **Manuálisan** sort.

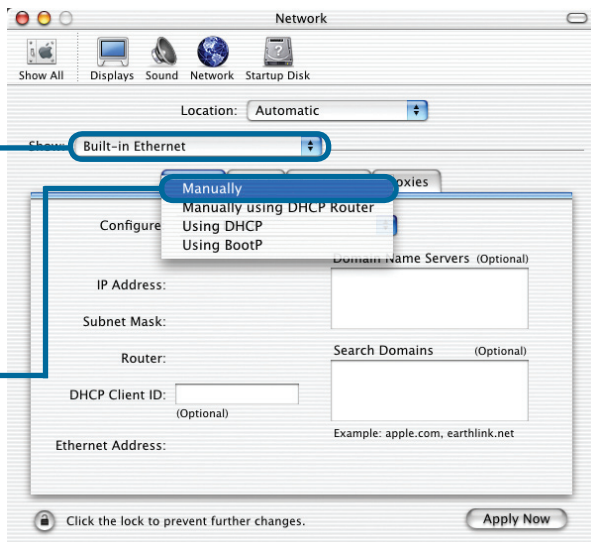

Billentyűzze be IP címét és alhálózati maszkját. (Az IP címnek ugyanabba a tartományba kell esnie, amibe a

DWL-2100AP IP címének. A DWL-2100AP IP címe 192.168.0.50. A Macintoshnak adhatja a 192.168.0.51-et. Nem lehet két számítógépnak azonos IP címe. Adja meg alhálózati maszknak a 255.255.255.0-át.)

Kattintson az **Most alkalmaz** gombra

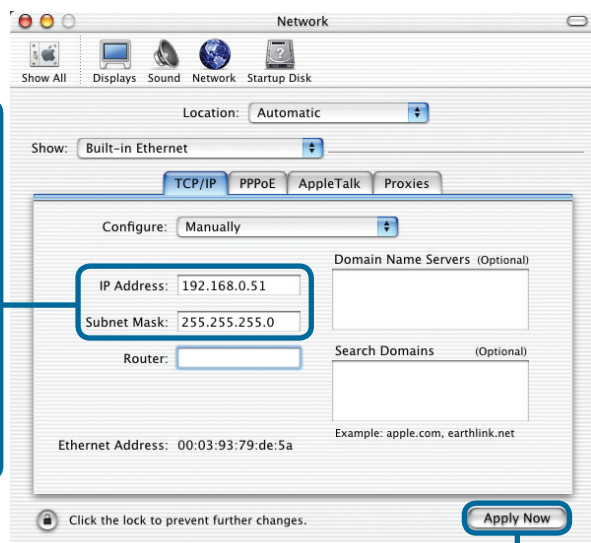

D-Link® Quick Installation Guide

Dette produktet kan installeres med alle nyere nettlesere, for eksempel Internet Explorer 6 eller Netscape Navigator 6.2.3.

DWL-2100AP
D-Link AirPlus XtremeG™
802.11g/108Mbps
trådløst aksesspunkt

Før du begynner

Det er best å bruke en PC (med en Ethernet-adapter) som er tilkoblet en switch, for konfigurering av DWL-2100AP. Standard IP-adresse for DWL-2100AP er **192.168.0.50** med subnetmaske **255.255.255.0**. Du må tildele PC-en en statisk IP-adresse innenfor samme område som DWL-2100AP's IP-adresse for å konfigurere DWL-2100AP.

Se vedlegget hvis du trenger hjelp med å tildele en statisk IP-adresse for nettverksadapteren.

Kontroller innholdet i pakken

**DWL-2100AP 802.11g/108Mbps
trådløst aksesspunkt**

CD-ROM (med brukermanual og garanti)

Ethernet-kabel (CAT5 UTP)

5 V 2.0 A DC-adapter

Bruk av strømtilførsel med annen spenning vil skade produktet og gjøre garantien ugyldig.

Vennligst ta kontakt med forhandleren dersom noe av det ovenstående mangler.

1 Tilkobling av DWL-2100AP trådløst aksesspunkt til nettverket

- A. Koble først strømadapteren til inngangen på baksiden av DWL-2100AP, og koble deretter den andre enden av adapteren til et vegguttak eller et annet tilkoblingspunkt. LED-lampen for strømtilførsel slås **PÅ** og viser at adapteren fungerer som den skal.
- B. Sett inn den ene enden av kabelen i **Ethernet-porten** på baksiden av DWL-2100AP og koble den andre enden av kabelen til en **Ethernet bredbåndsruiter** (for eksempel D-Link DI-604) eller **switch** (for eksempel D-Link DSS-5+). **Merk:** Du har også mulighet til å koble DWL-2100AP direkte til PC-en som skal brukes til konfigureringen. LED-lampen for tilkobling lyser og viser at Ethernet-tilkoblingen fungerer. (**Merk:** Ethernet-porten på DWL-2100AP er Auto MDI/MDIX. Det betyr at du kan bruke en gjennomgående eller en krysset Ethernet-kabel til å koble til Ethernet-porten på DWL-2100AP.)
- C. DWL-G650+ AirPlus G+ trådløs Cardbus-adapter og DWL-G520+ AirPlus G+ trådløs PCI-adapter kan kobles til direkte uten konfigurering når DWL-2100AP benytter standardinnstillingene for trådløs tilkobling. PC-er med 802.11b/g trådløs adapter kan også tilkobles DWL-2100AP.

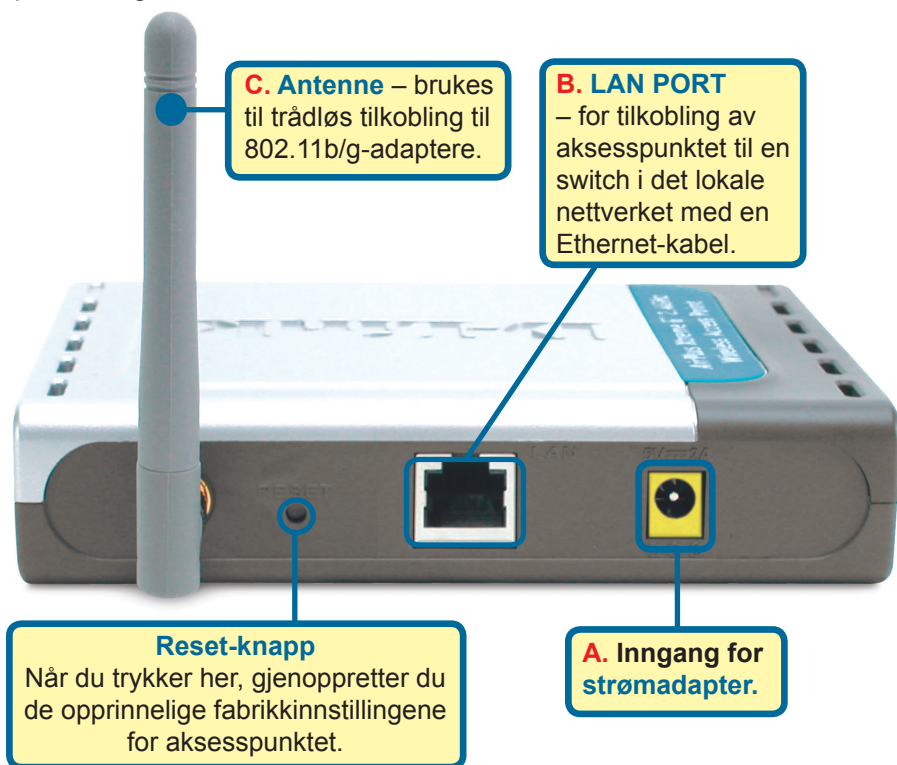

Når du har fullført alle trinnene i denne hurtiginstallasjonsveiledningen, skal det tilkoblede nettverket se ut omtrent slik:

2 Bruke installasjonsveiviseren

Åpne nettleseren og skriv inn "http://192.168.0.50" i URL-adressefeltet. Trykk deretter på **Enter** eller **Linjeskift**.

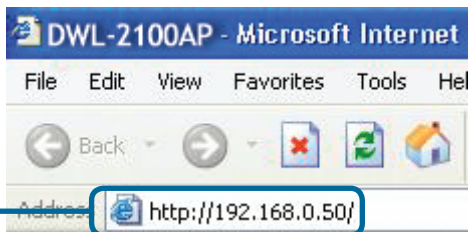

Påloggingsvinduet kommer til syne.

Skriv inn brukernavnet "admin", og la passordfeltet være blankt.

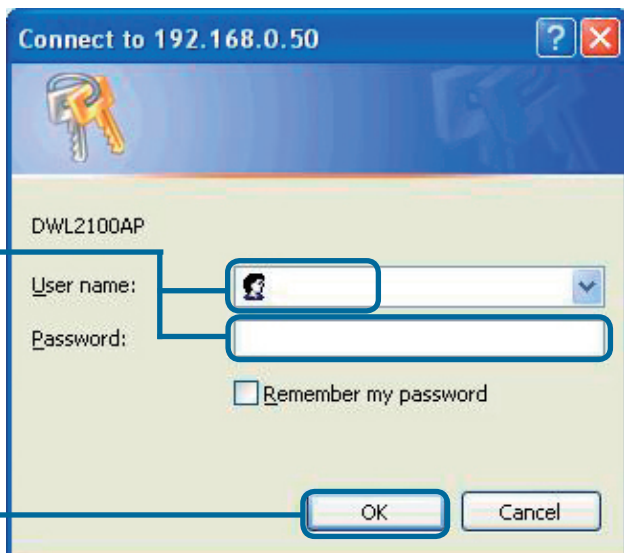

Klikk på **OK**

2

Installasjonsveiviseren (forts.)

Når du er logget inn, kommer skjermbildet **Home (Hjem)** til syne.

Klikk på **Run Wizard**
(Kjør veiviseren)

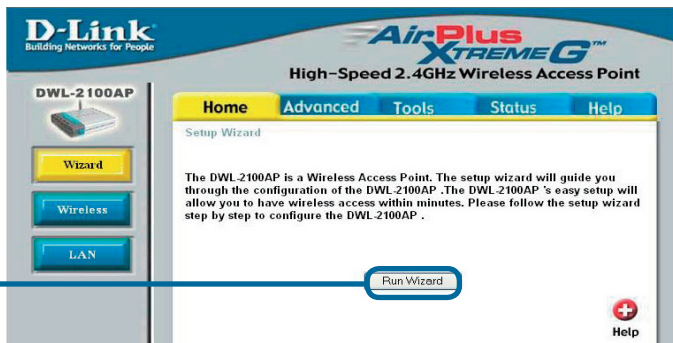

Følgende skjermbilder kommer til syne.

Klikk på **Next (Neste)**

2

Installasjonsveiviseren (forts.)

Trinn 1 – Oppgi nytt passord.
Du har mulighet til å opprette et passord.

Klikk på **Next (Neste)**

Trinn 2- Trådløs installasjon

Standardinnstillingene for trådløs er:

SSID = **dlink**

Kanal = **6**

Du kan endre disse innstillingene og tilpasse dem til et eksisterende trådløst nettverk.

Klikk på **Next (Neste)**

2

Installasjonsveiviseren (forts.)

Trinn 3 - Kryptering

DWL-2100AP har to nivåer for trådløs kryptering: 64-bits og 128-bits. **Kryptering er deaktivert som standard.** Du kan endre krypteringsinnstillingene slik at du får sikrere trådløs kommunikasjon.

Klikk på **Next (Neste)**

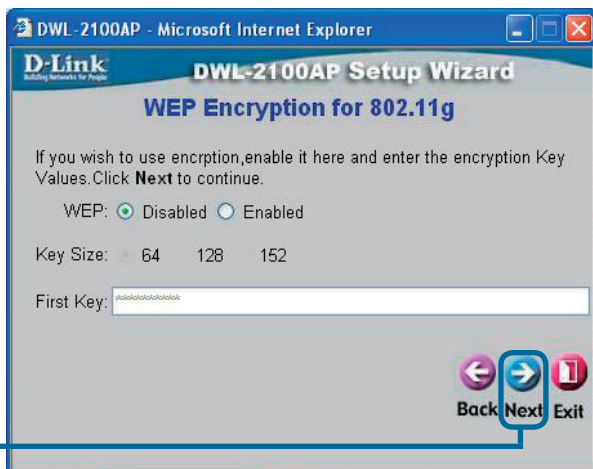

Installasjonen er ferdig!

Klikk på **Restart (Start på nytt)**

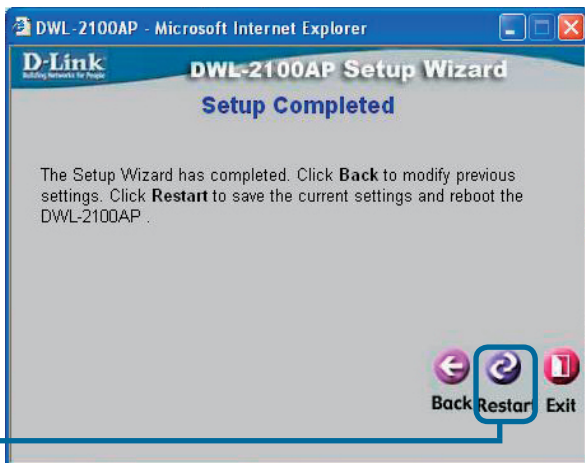

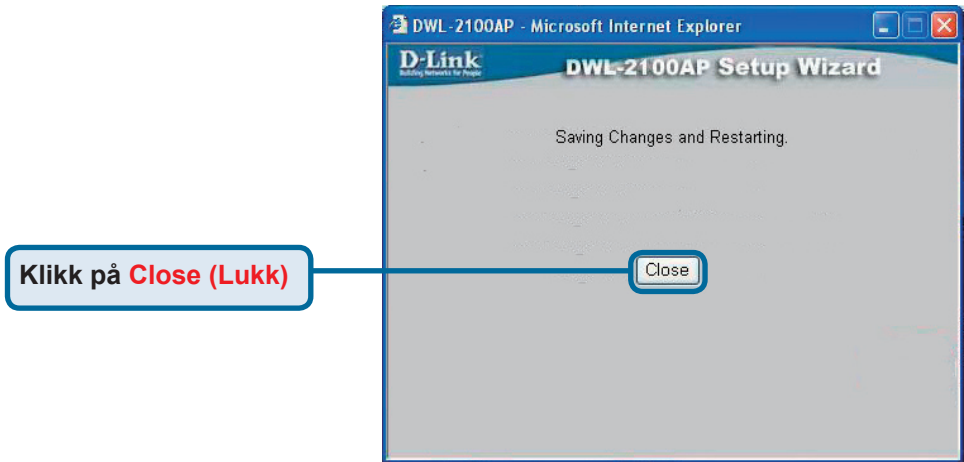

Du kommer tilbake til skillearket **Home (Hjem)**.

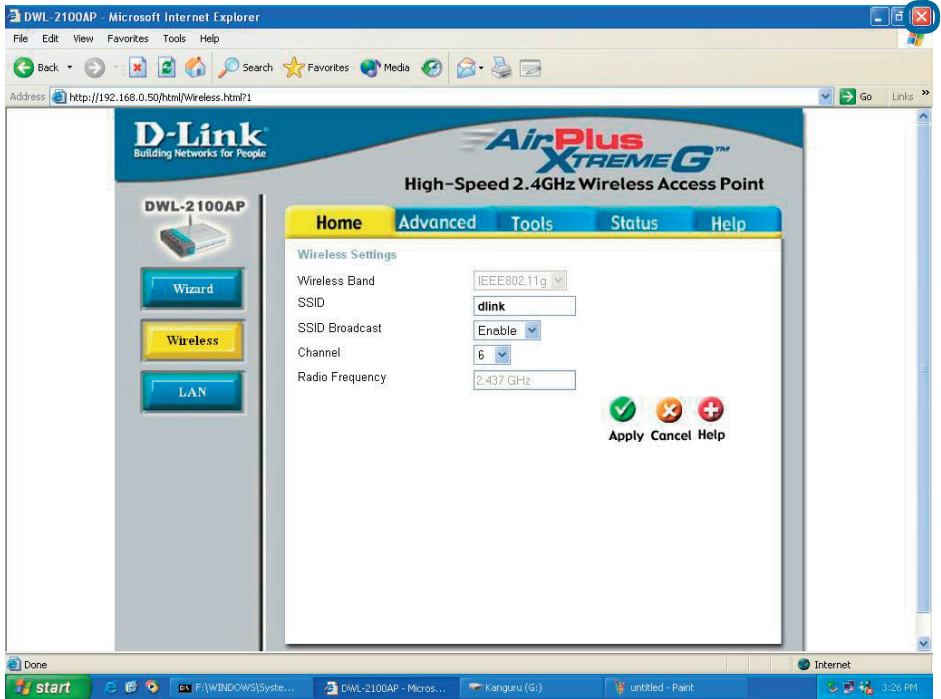

Hvis du vil gjøre avanserte innstillinger eller ønsker mer informasjon, bruker du skillearkene **Advanced (Advansert)**, **Tools (Verktøy)** eller **Status** i skjermbildet for administrasjon på Internett, eller brukermanualen du har fått på CD-ROM.

VEDLEGG

Tildel en statisk IP-adresse i Windows

Slik tildeler du en statisk IP-adresse til den bærbare eller stasjonære PC-en som du bruker til å konfigurere DWL-2100AP:

Gå til **Start** > Dobbelklikk på **Kontrollpanel** > Dobbelklikk på **Nettverksforbindelser** > Høyreklikk på **Lokale tilkoblinger** > Klikk på **Egenskaper**

Klikk på **Internet Protocol (Internett-protokoll) (TCP/IP)**

Klikk på **Properties (Egenskaper)**

Velg **Use the following IP address (Bruk denne IP-adressen)** i vinduet med egenskaper for Internettprotokoll (TCP/IP)

Skriv inn **IP-adresse og subnetmaske**. (IP-adressen må være i samme område som DWL-2100AP. IP-adressen for DWL-2100AP er **192.168.0.50**. Du kan tildel din PC **192.168.0.51**. **To PC-er kan aldri ha samme IP-adresse**. Tildel subnetmaske **255.255.255.0**.)

Klikk på **OK**

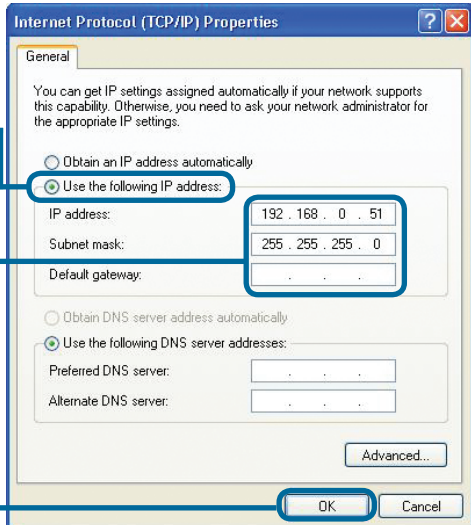
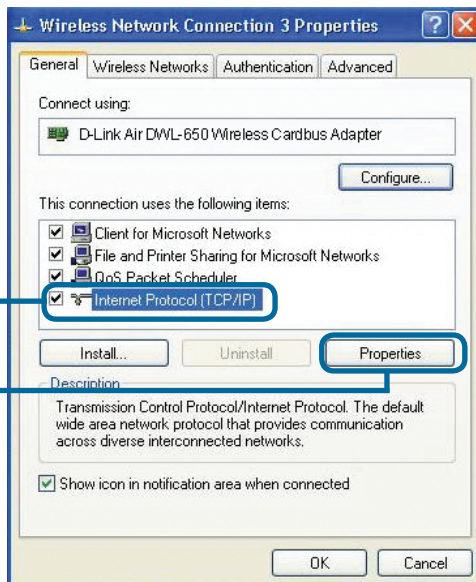

For brukere av Windows 2000:

Gå til **Start > Settings (Innstillinger) > Network and Dial-up Connections (Nettverk og eksterne tilkoblinger) > dobbeltklikk på Local Area Connection (Lokal tilkobling)** for nettverksadapteren som er installert på systemet > **velg Properties (Egenskaper)**

Klikk på **Internet Protocol (Internett-protokoll) (TCP/IP)**

Klikk på **Properties (Egenskaper)**

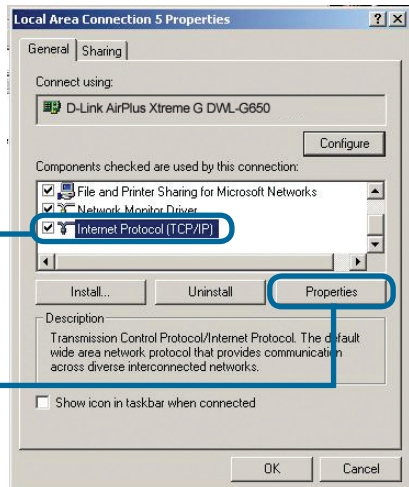

Velg **Use the following IP address (Bruk denne IP-adressen)** i vinduet med egenskaper for Internettprotokoll (TCP/IP)

Skriv inn IP-adresse og subnetmaske. (IP-adressen må være i samme område som DWL-2100AP. IP-adressen for DWL-2100AP er **192.168.0.50**. Du kan tildele din PC **192.168.0.52**. **To PC-er kan aldri ha samme IP-adresse.** Tildel subnetmaske **255.255.255.0**.)

Klikk på **OK**

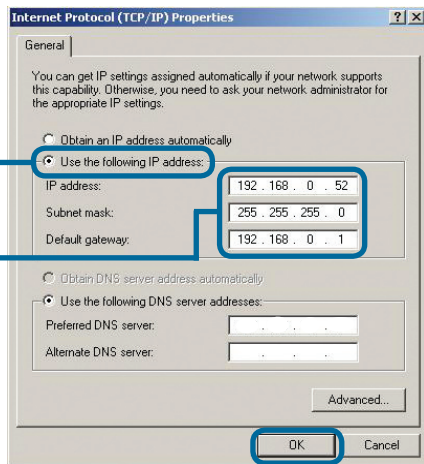

Brukere av Windows Me og 98se:

Klikk på **Internet Protocol (TCP/IP)** Gå til **Start > Settings (Innstillinger) > Control Panel (Kontrollpanel) > Dobbelklikk på Local Area Connection (Lokal tilkobling)** for nettverksadapteren som er installert på systemet > **velg Properties (Egenskaper)**

Klikk på **Internet Protocol (Internett-protokoll) (TCP/IP)**

Klikk på **Properties (Egenskaper)**

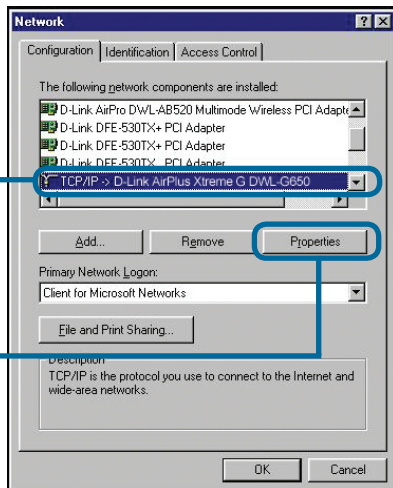

Velg **Angi en IP-adresse**

Skriv inn **IP-adresse og subnetmaske**. (IP-adressen må være i samme område som DWL-2100AP. IP-adressen for DWL-2100AP er **192.168.0.50**. Du kan tildele din PC **192.168.0.52**. **To PC-er kan aldri ha samme IP-adresse**. Tildel subnetmaske **255.255.255.0**.)

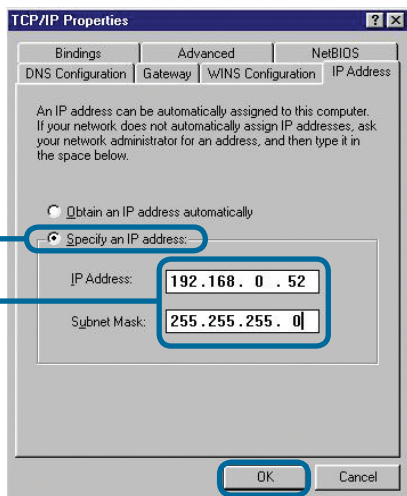

Klikk på **OK**

Apple Macintosh OS X:

Gå til **Apple Menu (Apple-menyen)**,
klikk på **Network (Nettverk)**
og velg **System Preferences**
(**Systempreferanser**)

Velg **Built-in Ethernet**
(**Innebygd Ethernet**) i
rullegardinmenyen

Velg **Manually (Manuell)**
i rullegardinmenyen
Konfigurering

Skriv inn IP-adresse og
subnetmaske. (IP-adressen
må være i samme område som
DWL-2100AP. IP-adressen for
DWL-2100AP er **192.168.0.50**.
Du kan tildele din Macintosh PC
192.168.0.51. **To PC-er kan aldri**
ha samme IP-adresse. Tildel
subnetmaske **255.255.255.0**.)

Klikk på **Apply Now**
(**Bruk nå**)

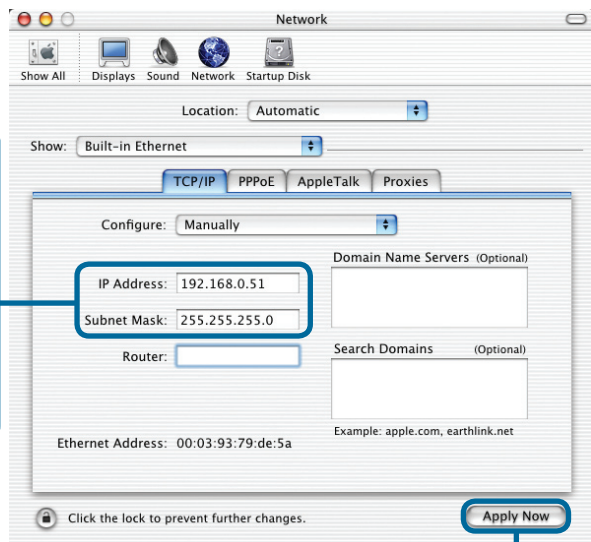
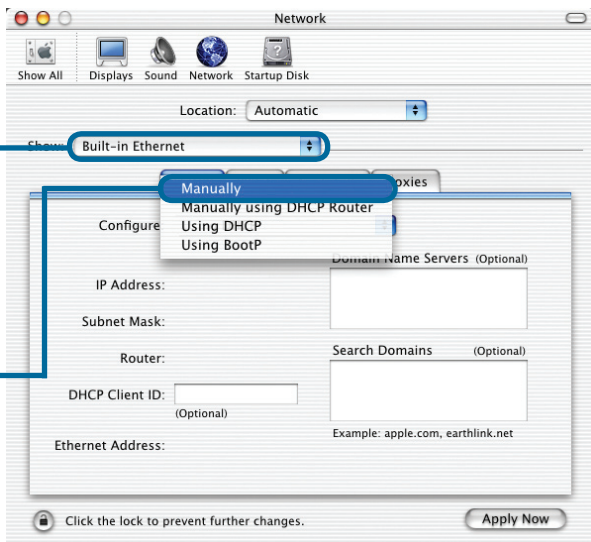

D-Link® Brugervejledning

Dette produkt kan installeres med brug af en hvilken som helst aktuel webbrowser, dvs. Internet Explorer 6 eller Netscape Navigator 7

DWL-2100AP
D-Link AirPlus XtremeG™
802.11g/108Mbps
Wireless Access Point

Før du går i gang

Når du skal konfigurere DWL-2100AP, er det bedst at bruge en computer (med et Ethernet-netværkskort), der er tilsluttet en switch. Standard-IP-adressen til DWL-2100AP er **192.168.0.50** med undernetmasken **255.255.255.0**. Du skal tildele din computer en statisk IP-adresse, der ligger inden for samme område som IP-adressen for DWL-2100AP, når DWL-2100AP skal konfigureres. **Se Appendix, hvis du har brug for hjælp, når du skal tildele en statisk IP-adresse til netværkskortet.**

Kontroller indholdet af pakken

**DWL-2100AP 802.11g/108Mbps
Wireless Access Point**

Cd-rom (indeholder håndbog og garanti)

Ethernet-kabel (CAT5 UTP)

5V 2.0A jævnstrømadapter

Hvis der bruges en strømforsyning med en anden spænding, vil produktet blive beskadiget, og garantien for produktet vil bortfalde.

Hvis noget af ovennævnte indhold mangler, skal du kontakte forhandleren.

1

Tilslutning af DWL-2100AP Wireless Access Point til netværket

- A. Slut først strømadapteren til **modtageren**, der er placeret på bagpanelet af DWL-2100AP, og sæt derefter den anden ende af strømadapteren til en stikkontakt eller en multistikdåse. Lysdioden for strøm tændes (**ON**) for at angive korrekt brug.
- B. Sæt den ene ende af kablet i **Ethernet-porten** i bagpanelet af DWL-2100AP og den anden ende af kablet til en **Ethernet-bredbåndsrouter** (dvs., D-Link DI-604) eller en **switch** (dvs. D-Link DSS-5+). **Bemærk!** Du har også mulighed for at slutte DWL-2100AP direkte til den computer, der skal bruges til configurationen. Lysdioden for forbindelse lyser for at angive korrekt Ethernet-forbindelse. (**Bemærk!** Ethernet-porten på DWL-2100AP er Auto-MDI/MDIX. Det betyder, at du kan bruge et straight-through- eller crossover-Ethernet-kabel til at oprette forbindelse til Ethernet-porten på DWL-2100AP).
- C. DWL-G650+ AirPlus G+ Wireless Cardbus Adapter og DWL-G520+ AirPlus G+ Wireless PCI Adapter kan uden videre tilsluttes DWL-2100AP med brug af standardindstillingerne for trådløs forbindelse. Computere med 802.11b/g trådløse netværkskort kan også sluttes til DWL-2100AP.

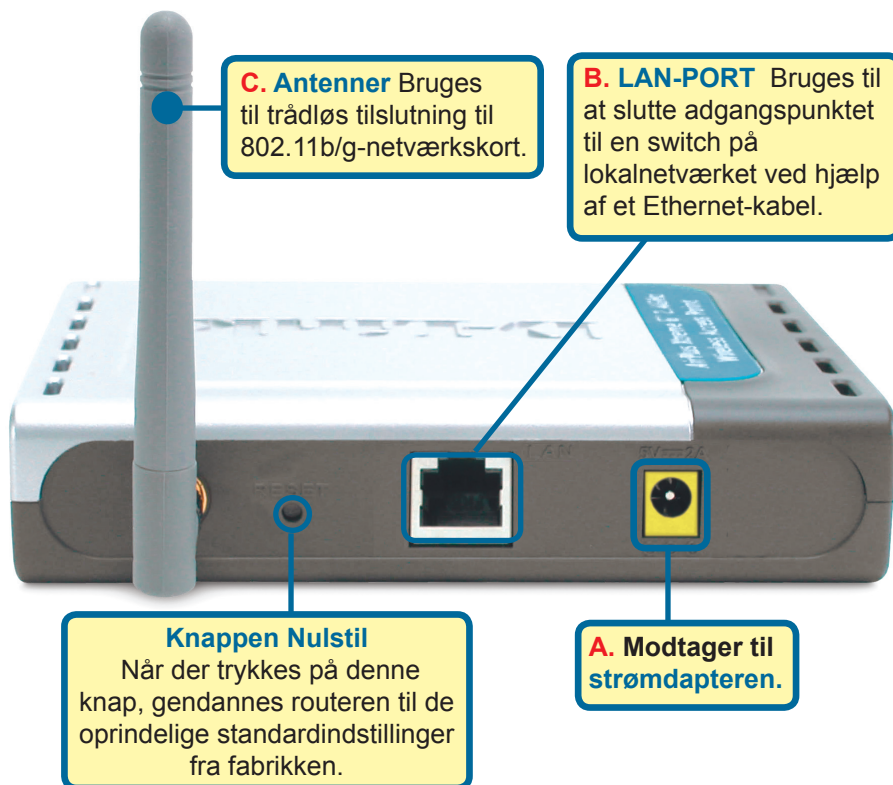

Når du har fuldført trinnene i denne Lyninstallationsvejledning, bør det tilsluttede netværk være meget lig dette:

2 Brug af installationsguiden

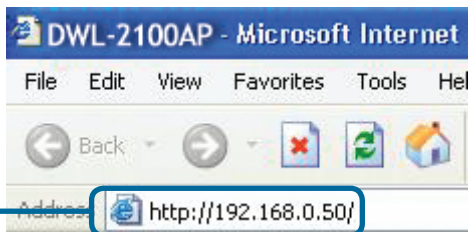

Åbn webbrowseren, og skriv "**http://192.168.0.1**" i boksen til URL-adressen. Tryk derefter på **Enter** eller **Return**.

Pop-up-skærbilledet til logon vises.

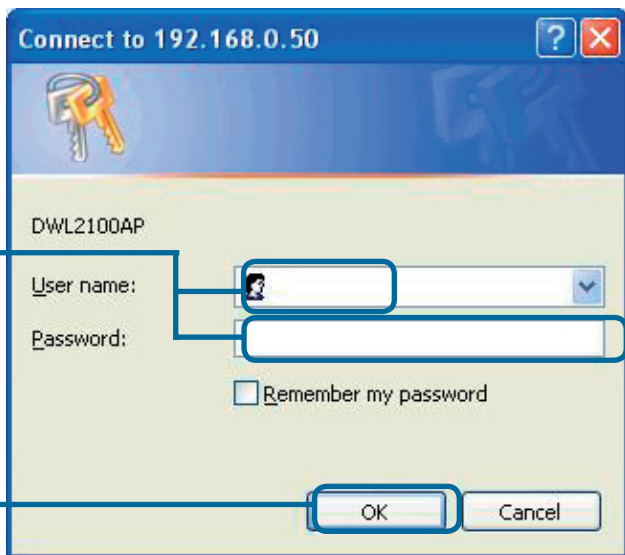

Skriv "**admin**" som brugernavn, og undlad at udfylde feltet til adgangskode.

Klik på **OK**

2 Installationsguiden (fortsat)

Når du er logget på, vises skærmbilledet **Startside**.

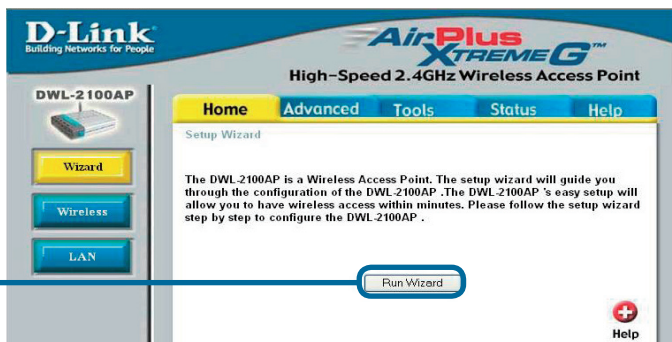

Nu vises følgende skærmbillede

2

Installationsguiden (fortsat)

Trin 1 – Definer den nye adgangskode. Du kan selv vælge adgangskoden.

Klik på **Næste**

DWL-2100AP - Microsoft Internet Explorer

D-Link Building Networks for People

DWL-2100AP Setup Wizard

Set Password

You may change the password by entering in a new password. Click **Next** to continue.

Password: [.....]

Verify Password: [.....]

Back Next Exit

Trin 2 - Trådløs installation

Standardindstillingerne for trådløs forbindelse er følgende:

SSID = **dlink**

Kanal = **6**

Du kan ændre disse indstillinger, så de er i overensstemmelse med et eksisterende trådløst netværk.

Klik på **Næste**

DWL-2100AP - Microsoft Internet Explorer

D-Link Building Networks for People

DWL-2100AP Setup Wizard

Set Wireless LAN 802.11g Connection

Enter in the SSID name and Channel number to be used for the Wireless LAN 802.11g Connection. Click **Next** to continue.

SSID: dlink

Channel: 6

Back Next Exit

2

Installationsguiden (fortsat)

Trin 3 - **Kryptering**

DWL-2100AP kan håndtere to niveauer trådløs kryptering, 64-bit og 128-bit.

Kryptering er som standard deaktiveret. Du kan ændre krypteringsindstillingerne, så der opnås en mere sikker trådløs kommunikation.

Klik på **Næste**

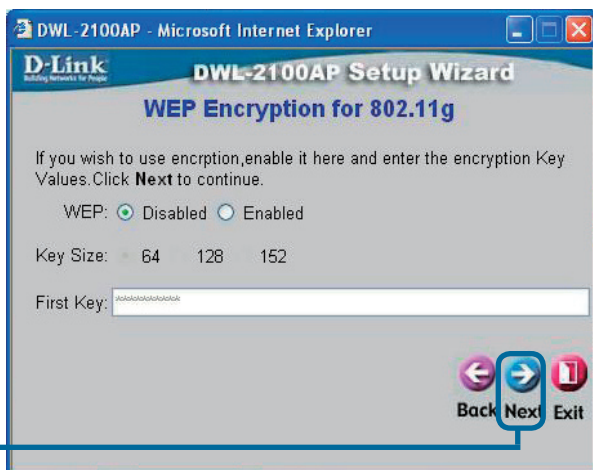

Installationen er fuldført!

Klik på **Genstart**

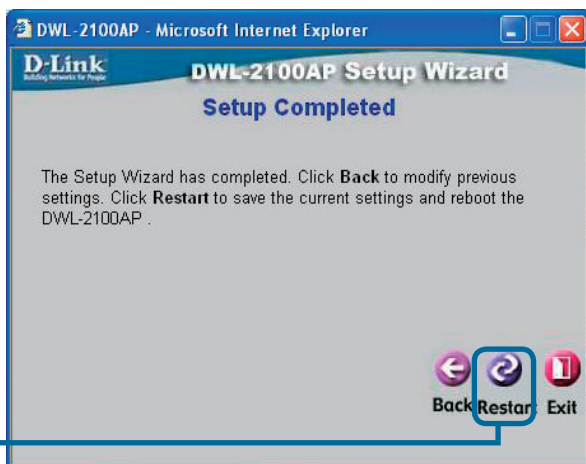

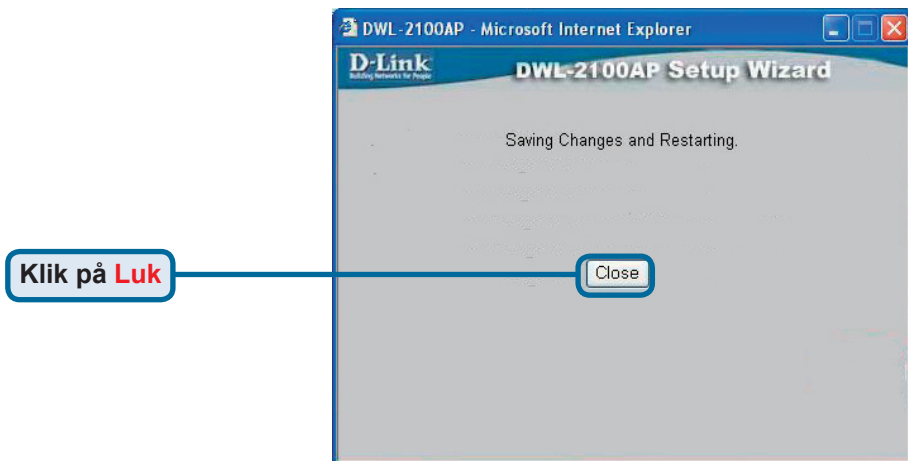

Du vender tilbage til fanen **Startside**.

Klik for at **afslutte**

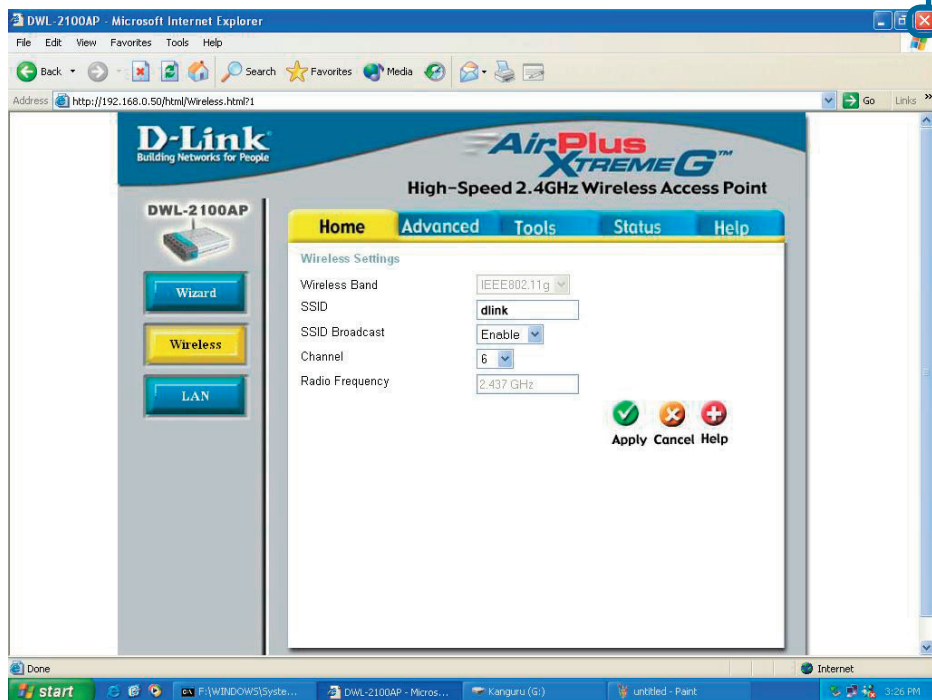

Hvis du ønsker yderligere indstillinger eller oplysninger, henvises til fanerne **Avanceret**, **Funktioner** eller **Status** i brugergrænsefladen til webstyring eller til den håndbog, som findes på cd'en.

Appendiks

Tildeling af en statisk IP-adresse i Windows

Når du vil tildele en statisk IP-adresse til den bærbare eller stationære computer, du bruger til at konfigurere DWL-2100AP, skal du gøre følgende:

Gå til **Start** > dobbeltklik på **Kontrolpanel** > dobbeltklik på **Netværksforbindelser** > højreklik på **LAN-forbindelse** > Klik på **Egenskaber**

Fremhæv **Internetprotokol (TCP/IP)**

Klik på **Egenskaber**

Vælg **Brug følgende IP-adresse** i vinduet **Egenskaber for internetprotokol (TCP/IP)**

Skriv IP-adressen og undernetmasken. (IP-adressen skal ligge inden for samme område som DWL-2100AP. IP-adressen for DWL-2100AP er **192.168.0.50**. Du kan tildele 192.168.0.51 til din computer. **To computere kan ikke have samme IP-adresse.** Tildel undernetmasken **255.255.255.0**).

Klik på **OK**

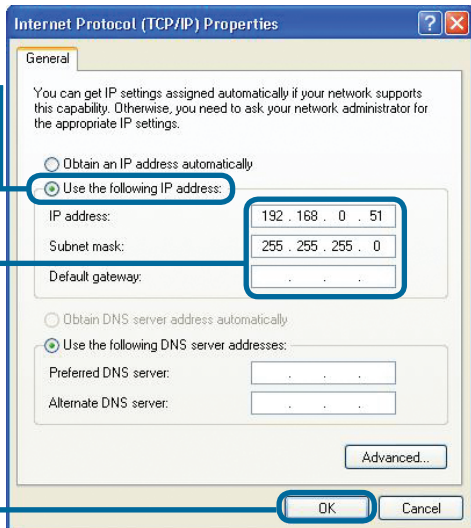
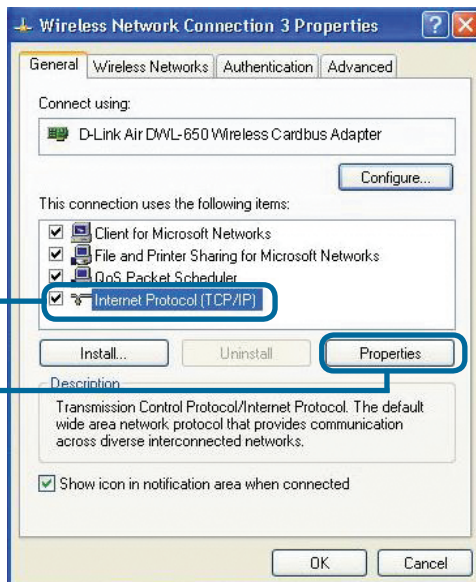

Til Windows 2000-brugere:

Gå til **Start > Indstillinger >**

Netværks- og opkaldsforbindelser >

dobbeltklik på den **LAN-forbindelse**,
der er tilknyttet det netværkskort, der er
installeret i systemet > vælg **Egenskaber**

Klik på **Internet Protocol (TCP/IP)**

Klik på **Egenskaber**

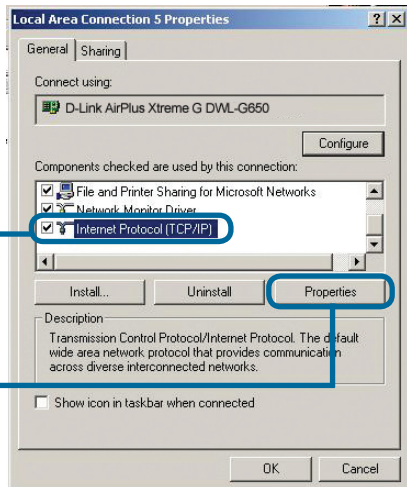

Vælg **Brug følgende IP-adresse**

Skriv IP-adressen og undernetmasken.

(IP-adressen skal ligge inden for samme område som DWL-2100AP. IP-adressen for DWL-2100AP er **192.168.0.50**. Du kan tildele 192.168.0.52 til din computer.

To computere kan ikke have samme IP-adresse. Tildel undernetmasken **255.255.255.0**).

Klik på **OK**

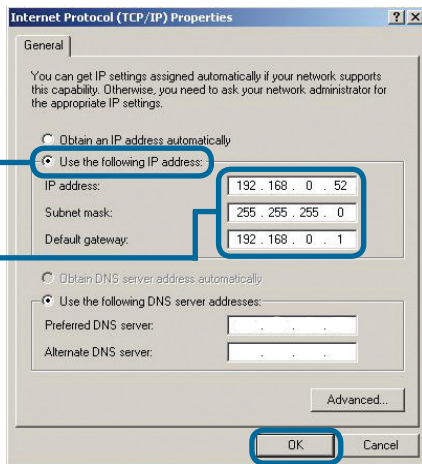

Til Windows Me- og 98se-brugere:

Klik på **Internetprotokol (TCP/IP)**
gå til **Start > Indstillinger > Kontrolpanel >**
dobbeltklik på den **LAN-forbindelse** ader er
tilknyttet det netværkskort, der er installeret i
systemet > ælg **Egenskaber**

Klik på **Internet Protocol (TCP/IP)**

Klik på **Egenskaber**

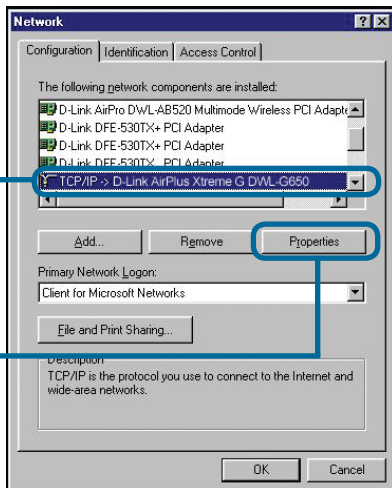

Vælg **Angiv IP-adresse**

Skriv **IP-adressen og undernetmasken**.
(IP-adressen skal ligge inden for samme
område som DWL-2100AP. IP-adressen
for DWL-2100AP er **192.168.0.50**. Du
kan tildele 192.168.0.52 til din computer.
**To computere kan ikke have samme
IP-adresse**. Tildel undernetmasken
255.255.255.0).

Klik på **OK**

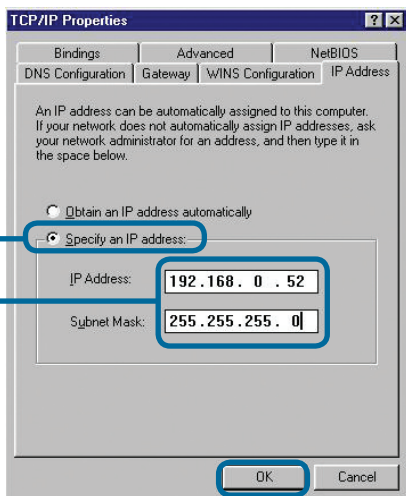

Til Apple Macintosh OS X:

Gå til **Apple**-menuen, klik på **Netværk** og vælg **Systemindstillinger**

Vælg **Indbygget Ethernet** i den viste rullemenu

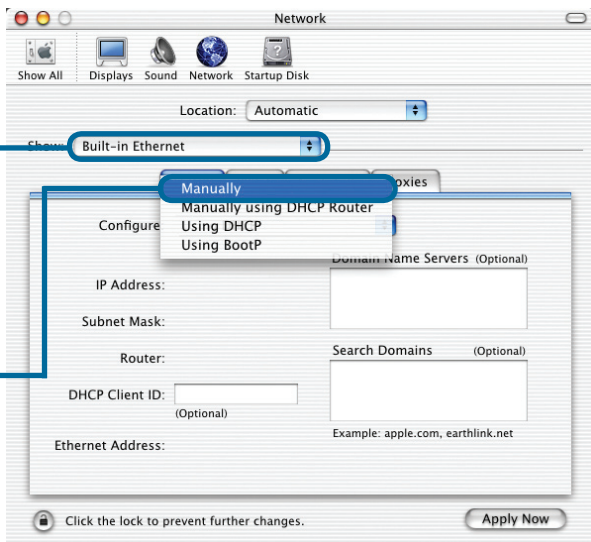

Vælg **Manuelt** i rullemenuen **Konfiguration**

Skriv **IP-adressen** og **undernetmasken**. (IP-adressen skal ligge inden for samme område som DWL-2100AP. IP-adressen for DWL-2100AP er **192.168.0.50**. Du kan tildele 192.168.0.52 til din computer. **To computere kan ikke have samme IP-adresse.** Tildel undernetmasken **255.255.255.0**).

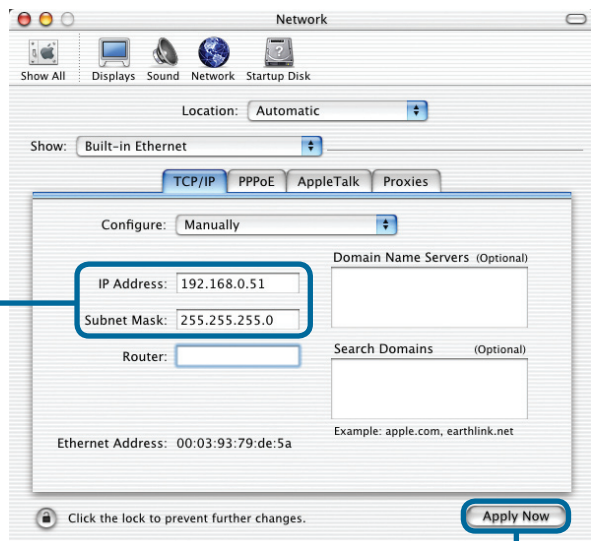

Klik på **Anvend nu**

D-Link®

Pika-asennusohje

Tämän tuotteen asennuksen voi suorittaa käyttäen mitä tahansa uudehkoa selainta, esim. Internet Explorer 6:ta tai Netscape Navigator 6.2.3:a

DWL-2100AP
D-Link AirPlus XtremeG™
802.11g/108Mbps
langaton tukiasema

Ennen kuin aloitat

Käytä mieluiten tietokonetta, joka on kytketty verkkokaapelilla kytkimeen, DWL-2100AP:n asetusten muuttamiseen. DWL-2100AP:n oletus-IP-osoite on 192.168.0.50 ja aliverkon peitteen oletusarvo 255.255.255.0. Sinun tulee määrittää tietokoneesi kiinteä IP-osoite samalle alueelle kuin DWL-2100AP:n IP-osoite, jotta pääset muuttamaan DWL-2100AP:n asetuksia. Katso liitteestä, jos tarvitset opastusta siihen, miten määrität tietokoneellesi kiinteän IP-osoitteen.

Pakkauksen sisältö

**DWL-2100AP 802.11g/108Mbps
langaton tukiasema**

**CD-ROM-levy (sisältää käsikirjan ja
takuutodistuksen)**

Verkkokaapeli (Ethernet CAT5 UTP)

5 V 2,0 A verkkomuuntaja

Muuta kuin edellä
mainittua jännitettä
käyttävän virtalähteen käyttö
vahingoittaa tuotetta ja mitätöi
takuun.

Jos pakkauksesta puuttuu jokin yllämainituista, ota yhteys jälleenmyyjäsi.

1

DWL-2100AP-tukiaseman kytkeminen verkkoon

- A. Kytke ensin muuntaja kiinni DWL-2100AP: n takapaneelissa olevaan sähköverkkoliitäntään ja sen jälkeen sähköverkkoon. Power-valon pitäisi nyt syttyä virran kytkeytymisen merkiksi (ON).
- B. Kytke verkkokaapelin toinen pää kiinni DWL-2100AP: n takapaneelissa sijaitsevaan Ethernet-porttiin ja kytke sitten kaapelin toinen pää joko reitittimeen (esim. D-Link DI-604) tai kytkimeen (esim. D-Link DSS-5+). Huom! Voit myös kytkeä DWL-2100AP: n suoraan siihen tietokoneeseen, jolla haluat tehdä muutoksia asetuksiin. Link-valon pitäisi nyt syttyä yhteyden syntymisen merkiksi. (Huom! DWL-2100AP: n verkkoportti on Auto-MDI/MDIX-yhteensopiva. Tämä tarkoittaa, että voit käyttää niin suoria kuin ristiinkytkettyjäkin verkkokaapeleita.
- C. The DWL-G650+ AirPlus G+ -PCMCIA-kortilla ja DWL-G520+ AirPlus G+ -PCI-kortilla yhteys syntyy oletusasetuksin. Sellaisilla tietokoneilla, joissa on 802.11b/g-yhteensopiva verkkosovitin, voi ottaa yhteyden DWL-2100AP:hen.

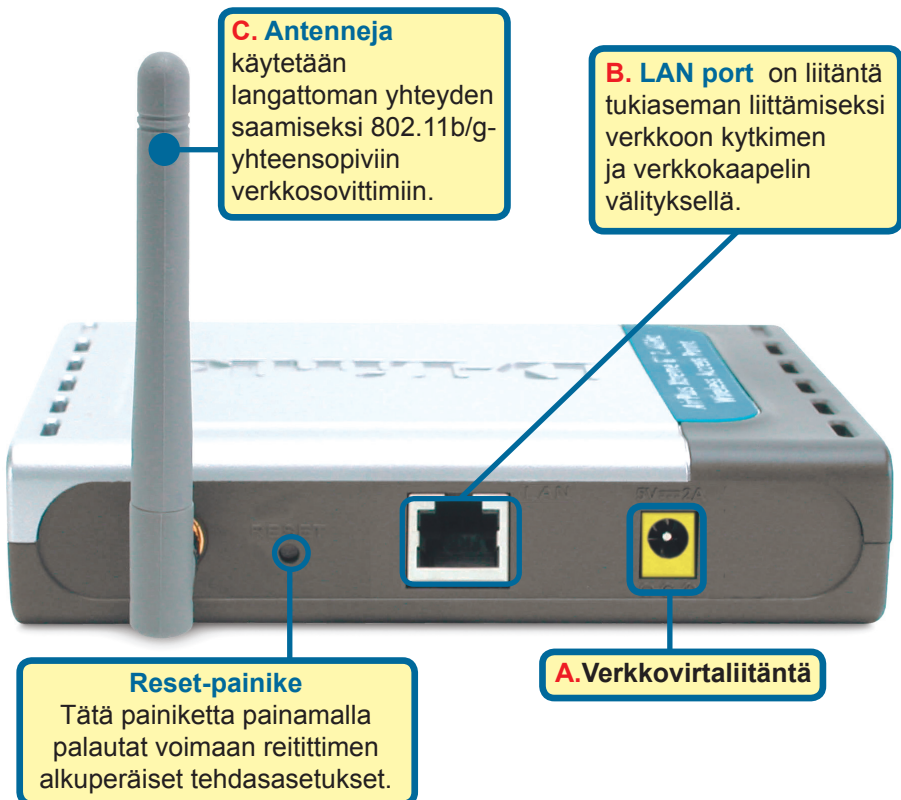

Kun olet käynyt läpi edellä mainitut kohdat, pitäisi verkon olla toiminnassa ja näyttää tältä:

2 Asennusvelhon käyttö

Avaa www-selaimesi ja kirjoita osoiteriville: "http://192.168.0.50" (ilman lainausmerkkejä) Paina sitten **Enteriä** tai **Returnia**.

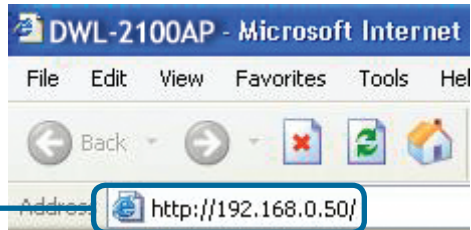

Sisäänkirjautumisponnahdusikkuna tulee näkyviin.

Kirjoita käyttäjänimeksi "admin" (ilman lainausmerkkejä), mutta jätä salasana-kenttä tyhjäksi.

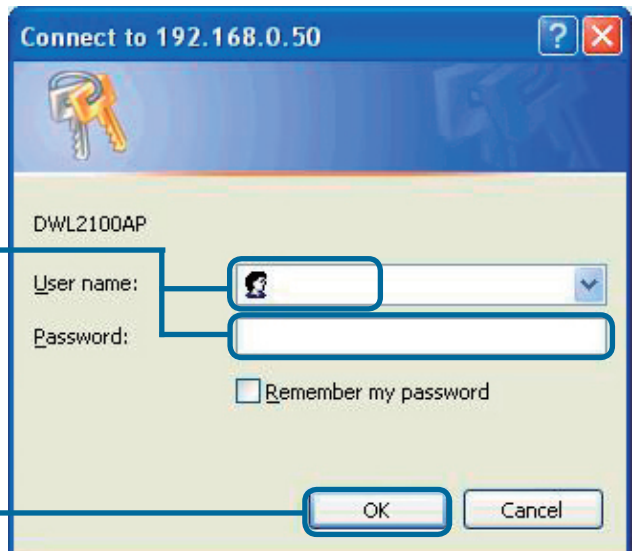

Klikkaa **OK**

2 (jatkuu)

Kun olet kirjautunut sisään, avautuu Asennusvelhon kotisivu.

Klikkaa **Run Wizard**

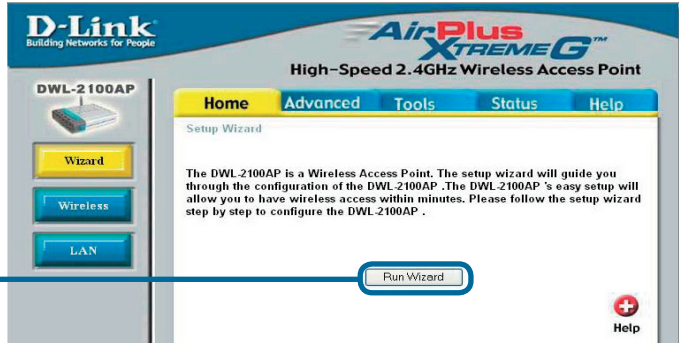

Eteesi avautuvat seuraavanlaiset ruudut:

Klikkaa **Next**

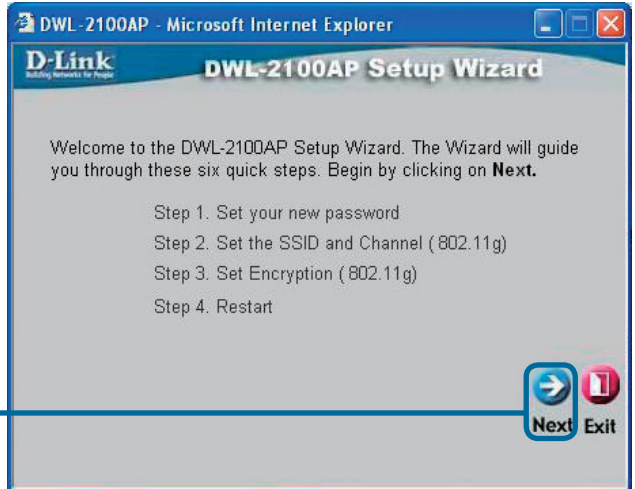

2 (jatkuu)

Vaihe 1 - Set up your new password (Määrittele itsellesi uusi salasana)

Tässä kohdin sinulla on mahdollisuus asettaa uusi salasana.

Klikkaa **Next**

DWL-2100AP - Microsoft Internet Explorer

D-Link Building Networks for People

DWL-2100AP Setup Wizard

Set Password

You may change the password by entering in a new password. Click **Next** to continue.

Password: [.....]

Verify Password: [.....]

Back Next Exit

Vaihe 2 - Wireless Setup (Langattoman yhteyden asetukset)

Langattoman verkon oletusasetuksesi ovat:

SSID = **dlink**

Channel = **6**

Voit tarvittaessa muuttaa näitä asetuksia olemassa olevaa verkkoa vastaaviksi.

Klikkaa **Next**

DWL-2100AP - Microsoft Internet Explorer

D-Link Building Networks for People

DWL-2100AP Setup Wizard

Set Wireless LAN 802.11g Connection

Enter in the SSID name and Channel number to be used for the Wireless LAN 802.11g Connection. Click **Next** to continue.

SSID: dlink

Channel: 6

Back Next Exit

2

(jatkuu)

Vaihe 3 - Encryption

DWL-2100AP kykenee kahdenasteiseen salaukseen, 64-bittiseen ja 128-bittiseen.

Salaus on oletusarvoisesti kytketty pois päältä. Voit muuttaa salausasetuksia, jos haluat langattomaan tietoliikenteeseen kohonnuttua tietoturva.

Klikkaa **Next**

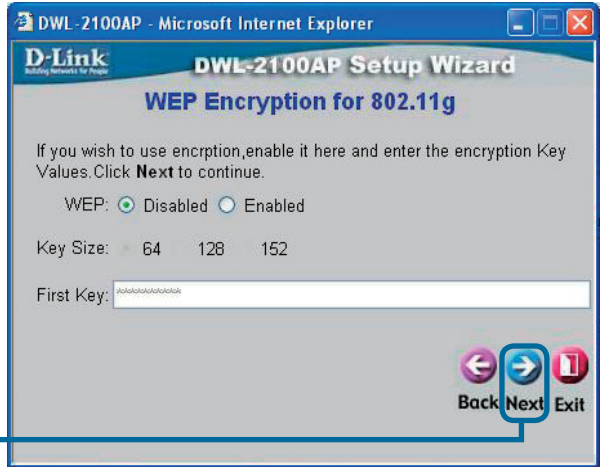

Asennus on nyt valmis!

Klikkaa **Restart**

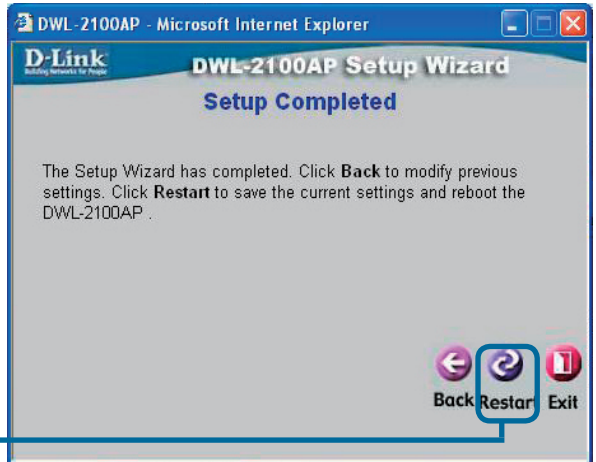

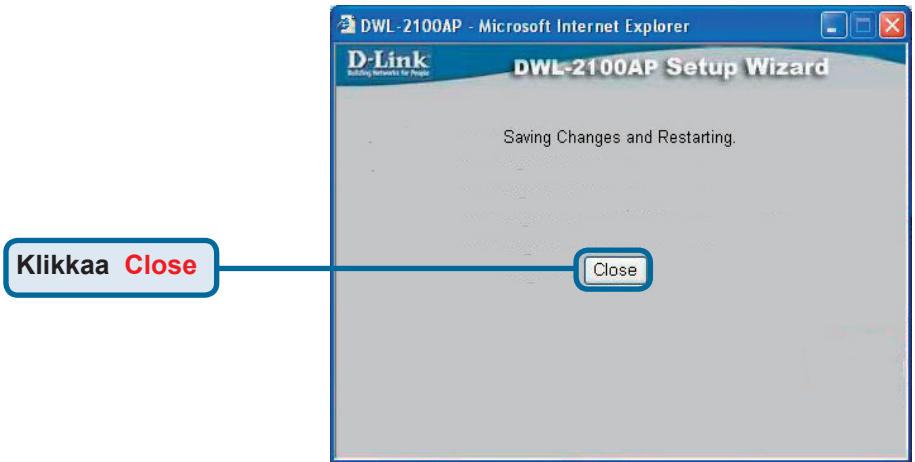

Palaat nyt Home.

Klikkaa Exit

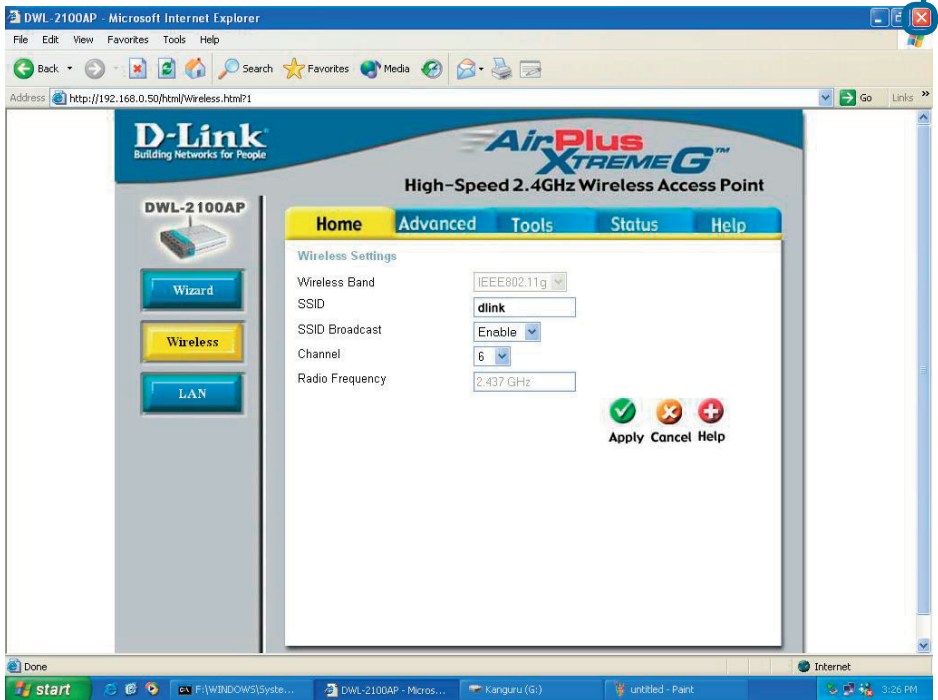

Lisäasetuksia voit tehdä ja lisäinformaatiota saada selainhallinnan Advanced- (Lisäasetukset), Tools- (Työkalut) ja Status- (Tila) välilehdillä. Lisäinformaatiota löydät myös CD-ROM-levyllä sijaitsevasta Käsikirjasta.

Liitteet

Kiinteän IP-osoitteen määrittäminen Windowsissa

Toimi seuraavasti määrittääksesi kiinteän IP-osoitteen siihen kannettavaan tietokoneeseen, jolla haluat muuttaa DWL-2100AP:n asetuksia:

Valitse **Start (Käynnistä)** > tuplaklikkaa **Control Panel (Ohjauspaneeli)** > tuplaklikkaa **Network Connections (Verkko- japuhelinverkkoyhteydet)** > klikkaa hiiren oikealla painikkeella **Local Area Connections (Lähiverkkoyhteydet)** > Klikkaa **Properties (Ominaisuudet)**

Valitse **Internet Protocol (TCP/IP)**

Klikkaa **Properties**

Valitse **Use the following IP address (Käytä seuraavaa IP-osoitetta)**

(Internet Protocol (TCP/IP) Properties (TCP/IP ominaisuudet) -ikkunassa)

Syötä IP-osoitteesi (IP address) ja aliverkon peite (subnet mask). (IP-osoitteen on oltava samalla alueella kuin DWL-2100AP:n IP-osoite. DWL-2100AP:n IP-osoite on **192.168.0.50**. Voit määrittää tietokoneesi IP-osoitteeksi 192.168.0.51. **Huom! Kahdella eri tietokoneella ei voi olla samaa IP-osoitetta.** Määritä aliverkon peitteeksi **255.255.255.0**.)

Klikkaa **OK**

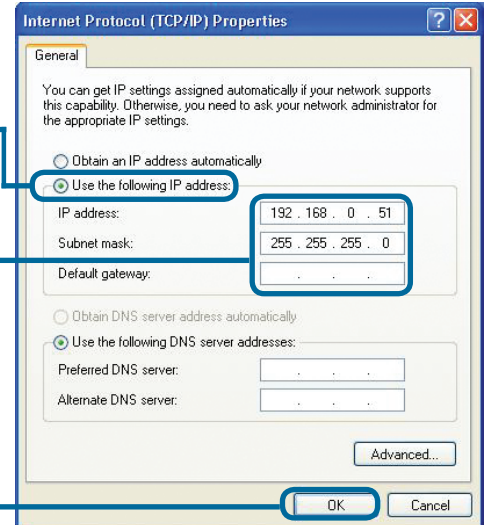
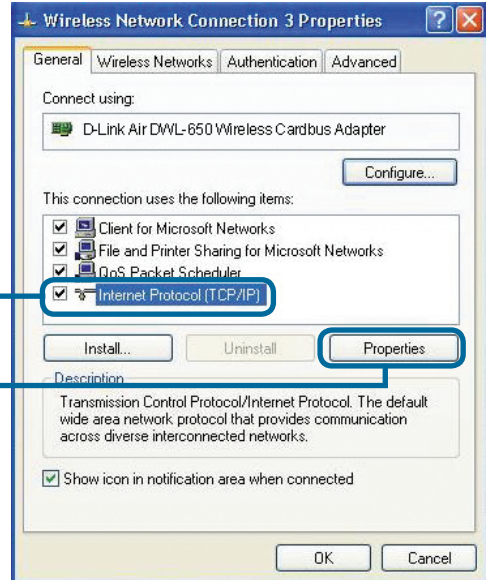

Windows 2000:n käyttäjille:

Paina Start (Käynnistä) > Settings (Asetukset) > Network and Dial-up Connections (Verkko- ja puhelinverkkoyhteydet) > Valitse omaa verkkosovitintasi vastaava yhteys > valitse Properties (Ominaisuudet)

Kliknäite **Internet Protocol (TCP/IP)**

Klikkaa **Properties**

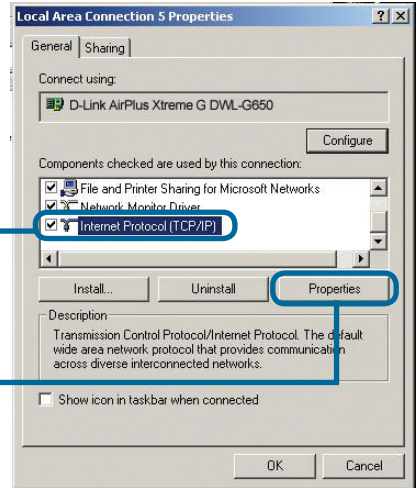

Valitse **Use the following IP address**

Syötä IP-osoitteesi (IP address) ja aliverkon peite (subnet mask). (IP-osoitteen on oltava samalla alueella kuin DWL-2100AP:n IP-osoite. DWL-2100AP:n IP-osoite on 192.168.0.50. Voit määrittää tietokoneesi IP-osoitteeksi 192.168.0.52. *Huom!* Kahdella eri tietokoneella ei voi olla samaa IP-osoitetta. Määritä aliverkon peitteeksi 255.255.255.0.)

Klikkaa **OK**

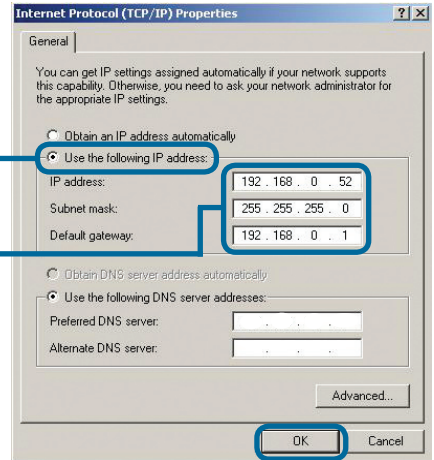

Windows ME:n ja 98se:n käyttäjille:

Paina **Start** (Käynnistä) > **Settings** (Asetukset) > **Control Panel** (Ohjauspaneeli) > kaksoisklikkaa omaa verkkosovittintasi vastaavaa paikallisverkkoyhteyden kuvaketta > valitse **Properties** (Ominaisuudet)

Klikkaa **Internet Protocol (TCP/IP)**

Klikkaa **Properties**

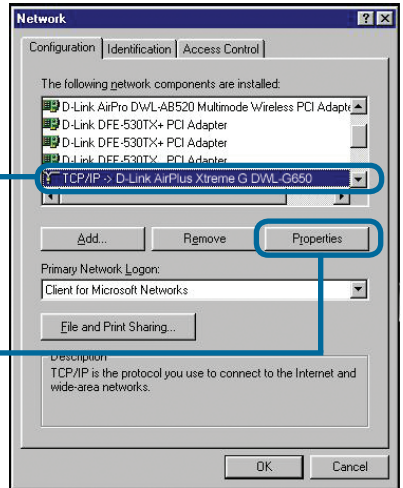

Valitse **Specify IP Address**

Syötä IP-osoitteesi (IP address) ja aliverkon peite (subnet mask).

(IP-osoitteen on oltava samalla alueella kuin DWL-2100AP:n IP-osoite.

DWL-2100AP:n IP-osoite on **192.168.0.50**.

Voit määrittää tietokoneesi IP-osoitteeksi 192.168.0.52. Huom! Kahdella eri tietokoneella ei voi olla samaa IP-osoitetta. Määritä aliverkon peitteeksi 255.255.255.0.)

Klikkaa **OK**

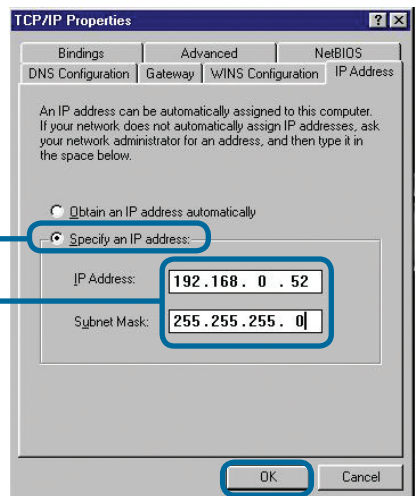

Apple Macintosh OS X:

Mene **Omenavalikkoon** klikkaa **Network** ja valitse **System Preferences**.

Valitse alasettovalikosta **Built-in Ethernet**

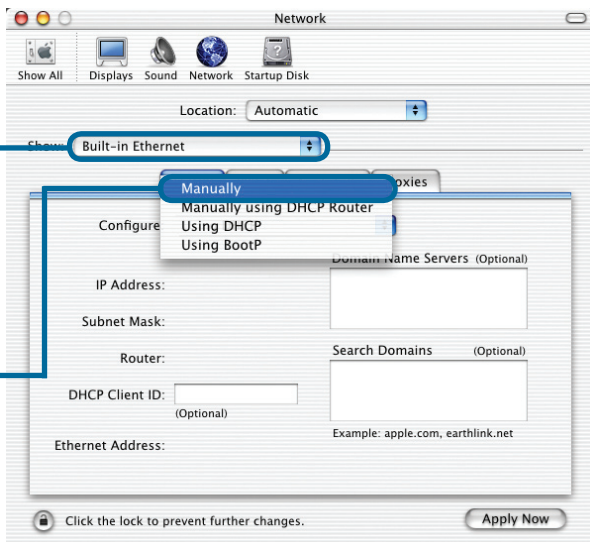

Valitse Configuration-alasettovalikosta **Manually**

Syötä IP-osoitteesi (IP address) ja aliverkon peite (subnet mask). (IP-osoitteen on oltava samalla alueella kuin DWL-2100AP:n IP-osoite. DWL-2100AP:n IP-osoite on **192.168.0.50**. Voit määrittää tietokoneesi IP-osoitteeksi 192.168.0.51. **Huom! Kahdella eri tietokoneella ei voi olla samaa IP-osoitetta.** Määritä aliverkon peitteeksi **255.255.255.0**.)

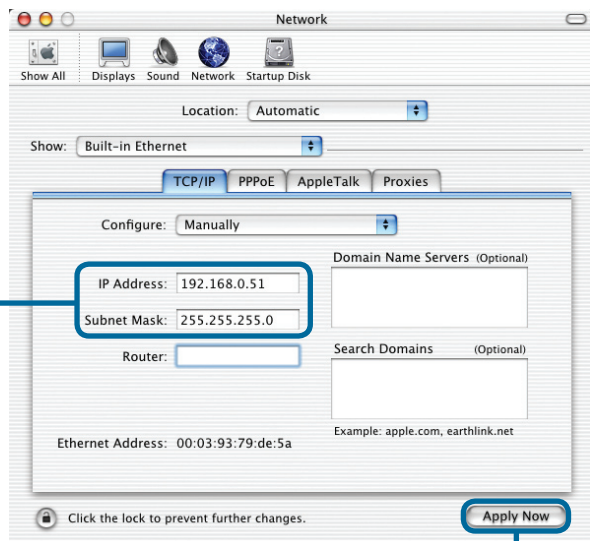

Klikkaa Apply Now

D-Link®

Installations Guide

Denna produkt kan installeras med hjälp av en vanlig webbläsare, t.ex. Internet Explorer 6 eller Netscape Navigator 7

DWL-2100AP

D-Link AirPlus XtremeG™
802.11g/108Mbps
trådlös accesspunkt
Wireless Access Point

Innan du börjar

För att konfigurera din DWL-2100AP är det bäst att använda en dator (med Ethernetkort) som är ansluten till en switch. Den förvalda IP-adressen för din DWL-2100AP är **192.168.0.50**, med subnetmasken **255.255.255.0**. För att kunna påbörja konfigureringen av din DWL-2100AP behöver du tilldela din dator en statisk IP-adress i samma intervall som IP-adressen för din DWL-2100AP. **Se vidare i Bilagan om du behöver hjälp med att tilldela en statisk IP-adress för din nätverksadapter.**

Kontrollera förpackningens innehåll

DWL-2100AP 802.11g/108Mbps
trådlös accesspunkt

CD-rom (med manual och garanti)

Ethernetkabel (CAT5 UTP)

5V 2.0A strömadapter

Användande av strömkälla med annan spänning än angiven skadar denna produkt och gör garantin ogiltig.

Kontakta din återförsäljare, om någon av ovanstående komponenter saknas.

1

Anslutning av DWL-2100AP trådlös accesspunkt till ett nätverk

- A. Anslut först strömadaptern till **nättingången** på baksidan av din DWL-2100AP och anslut den andra änden av nätkabeln till strömkällan. Lysdioden tänds (ON) för att visa att anslutning är korrekt.
- B. Anslut ena änden av kabeln till Ethernetporten på baksidan av din DWL-2100AP och den andra änden av kabeln till en Ethernetbredbandsrouter (dvs D-Link DI-604) eller en switch (dvs D-Link DSS-5+). Notera: Du har också möjlighet att ansluta din DWL-2100AP direkt till den dator som du ska använda för konfigurationen. Lysdioden för anslutningen tänds för att visa att Ethernetanslutning fungerar. (Notera: Ethernetporten på din DWL-2100AP är av typen Auto-MDI/MDIX, vilket innebär att du antingen kan använda rak eller korsad Ethernetkabel för anslutning till Ethernetporten på din DWL-2100AP)
- C. Det trådlösa nätverkskortet DWL-G650+ AirPlus G+ Wireless Cardbus Adapter för bärbara datorer och det trådlösa PCI-kortet DWL-G520+ AirPlus G+ Wireless PCI Adapter för stationära datorer, kopplar direkt upp sig till din DWL-2100AP med hjälp av de förvalda inställningar för trådlös kommunikation. Datorer med adaptrar för trådlös 802.11.b/g-kommunikation kan också ansluta till din DWL-2100AP.

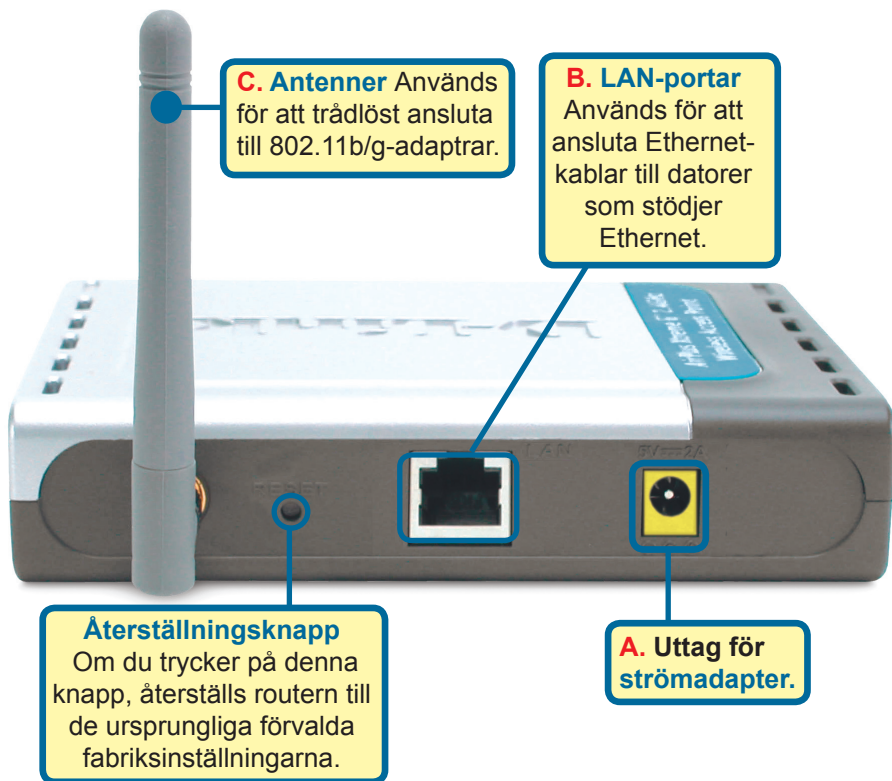

När du genomfört stegen i denna Snabbinstallationsguide, bör ditt anslutna nätverk se ut ungefär så här:

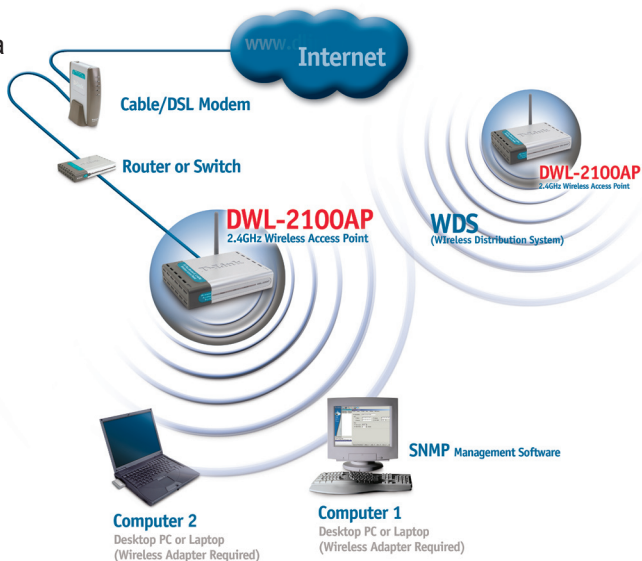

2 Att använda Setup Wizard (Guiden Setup)

Starta din webbläsare och skriv in "**http://192.168.0.1**" i adressfältet. Tryck sedan på **Enter-** eller **Retur-**tangenten.

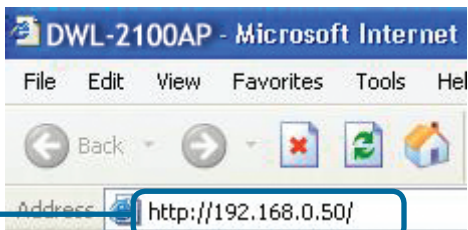

Inloggningsfönstret visas.

Ange "**admin**" som användarnamn och lämna lösenordsfältet tomt.

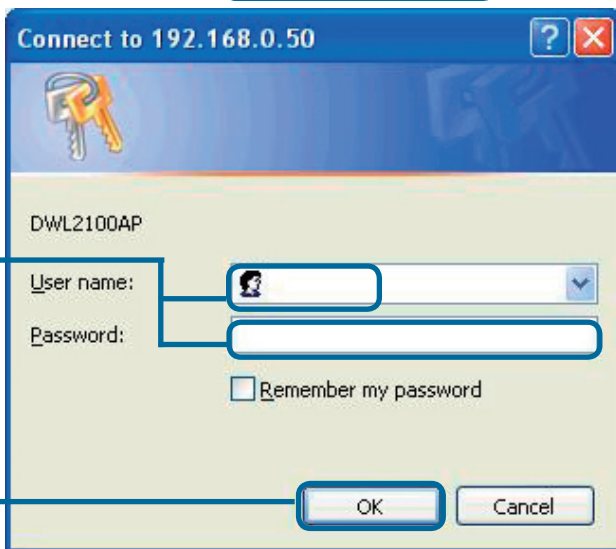

Klicka på **OK**

2 "Setup Wizard" (forts.)

När du har loggat in, visas fönstret **startsidan**.

Klicka på **starta Guiden Setup**

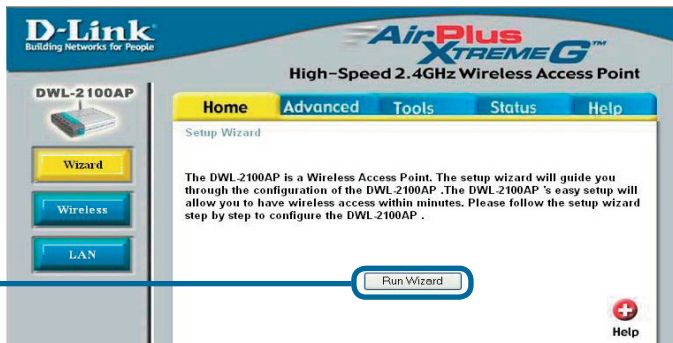

Följande fönster visas

ange ett nytt lösenord. Här har du möjlighet att välja ett lösenord.

Klicka på **nästa**

2

”Setup Wizard” (forts.)

Steg 1 - Ange ett eget lösenord. Du har möjlighet att välja ett eget lösenord.

Klicka på **nästa**

DWL-2100AP - Microsoft Internet Explorer

D-Link Building Networks for People

DWL-2100AP Setup Wizard

Set Password

You may change the password by entering in a new password. Click **Next** to continue.

Password: [.....]

Verify Password: [.....]

Back Next Exit

Steg 2 - Trådlös konfiguration

Fabriksinställningarna för trådlösa nätverk är:

SSID = **dlink**

Kanal = **6**

Du kan ändra dessa inställningar om det behövs för att anpassa dem till ett befintligt trådlöst nätverk.

Klicka på **nästa**

DWL-2100AP - Microsoft Internet Explorer

D-Link Building Networks for People

DWL-2100AP Setup Wizard

Set Wireless LAN 802.11g Connection

Enter in the SSID name and Channel number to be used for the Wireless LAN 802.11gConnection. Click **Next** to continue.

SSID: dlink

Channel: 6

Back Next Exit

2

”Setup Wizard” (forts.)

Step 3 - Kryptering

DWL-2100AP har kapacitet för två nivåer av trådlös kryptering: 64-bit och 128-bit. I fabriksinställningen är kryptering inaktiverad. Du kan ändra krypteringsinställningarna ifall du önskar en säkrare trådlös kommunikation.

Klicka på **nästa**

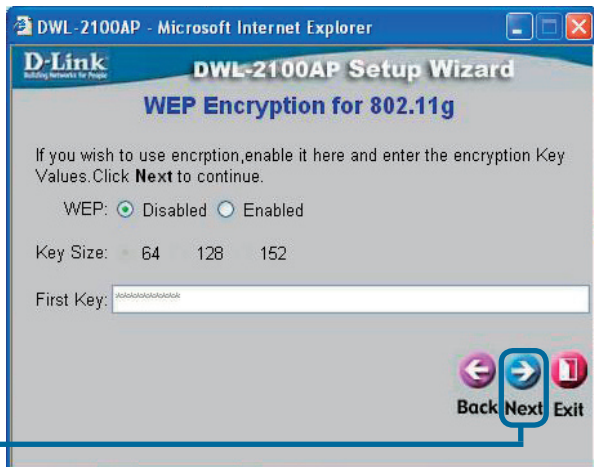

Installation är klar!

Klicka på **starta om**

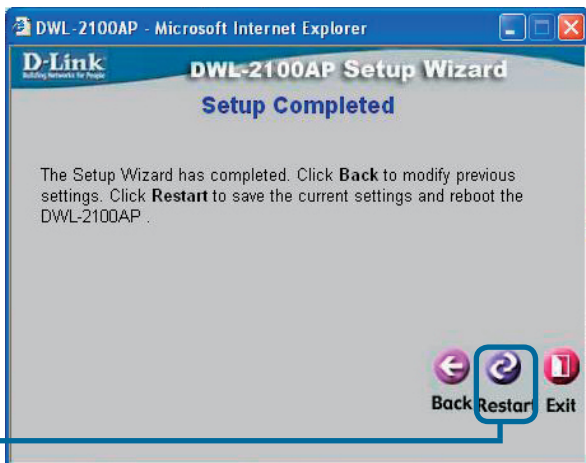

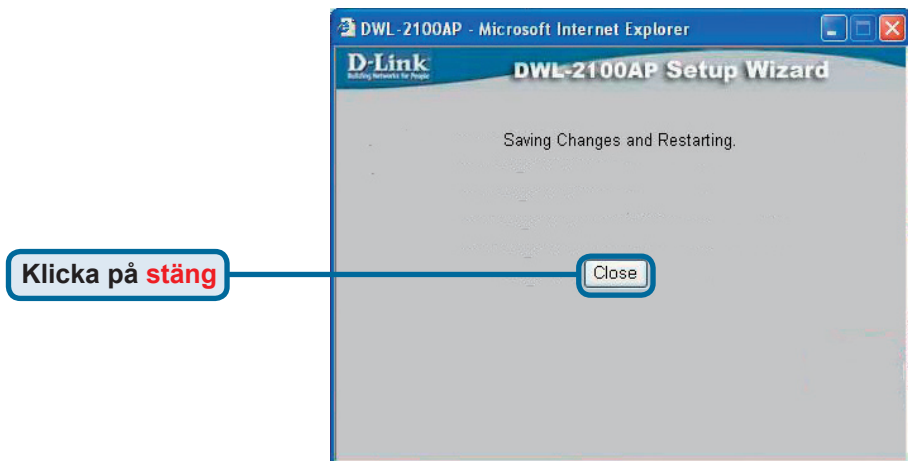

Du kommer att komma tillbaka till **startsidan**.

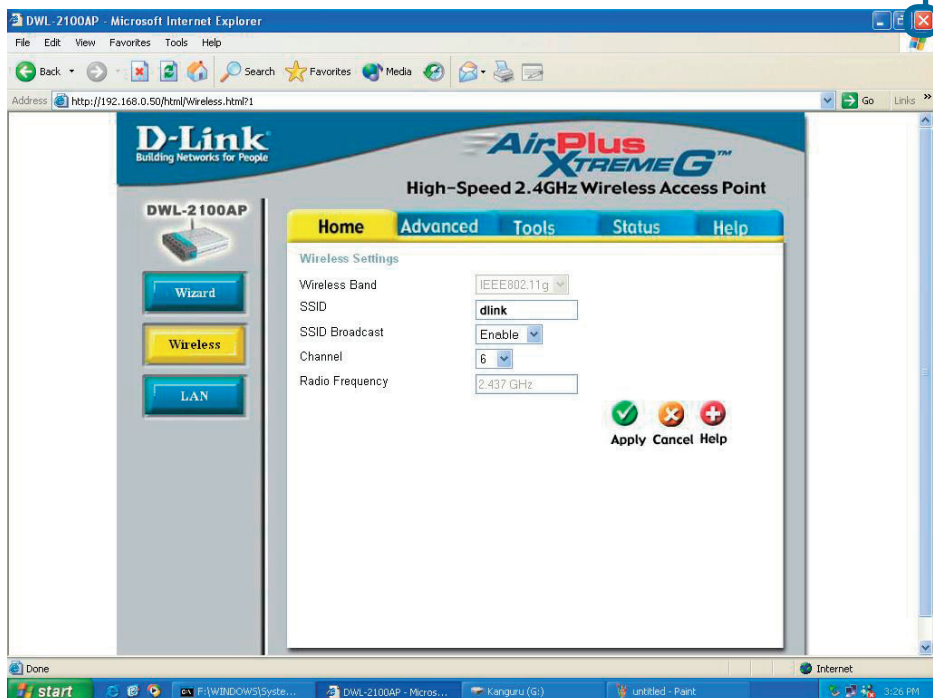

För fler inställningar eller mer information, se flikarna **avancerat**, **verktyg** eller **status** på webbadministrationsgränssnittet eller titta i manualen på den medföljande cd:n.

Bilaga

Inställning av statisk IP-adress i Windows

Gör följande för att tilldela en statisk IP-adress till den bärbara eller stationära dator du använder för att konfigurera din DWL-2100AP:

Gå till **Start** > dubbelklicka på **Kontrollpanelen** > dubbelklicka på **Nätverksanslutningar** > högerklicka på **Lokala anslutningar** > Klicka på **Egenskaper**

Markera **Internet Protocol (TCP/IP)**

Klicka på **Egenskaper**

Välj **Använd följande IP-adress** i fönstret för egenskaper för Internet Protocol (TCP/IP)

Ange din **IP-adress och subnetmask**

(IP-adressen måste vara inom samma intervall som IP-adressen för DWL-2100AP. IP-adressen för din DWL-2100AP är **192.168.0.50**. Du kan tilldela 192.168.0.51 till din dator. **Två datorer kan inte ha samma IP-adress.** Ange **255.255.255.0** som värde för subnetmasken.)

Klicka på **OK**

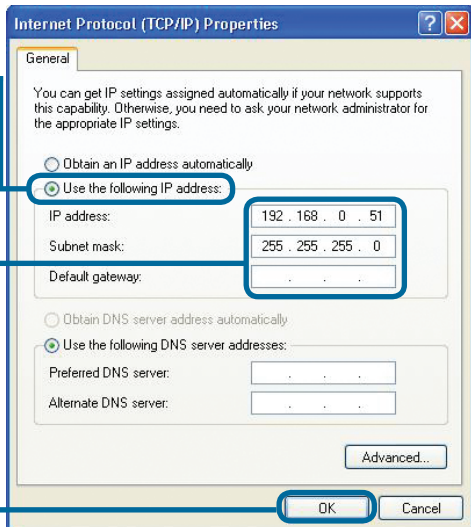
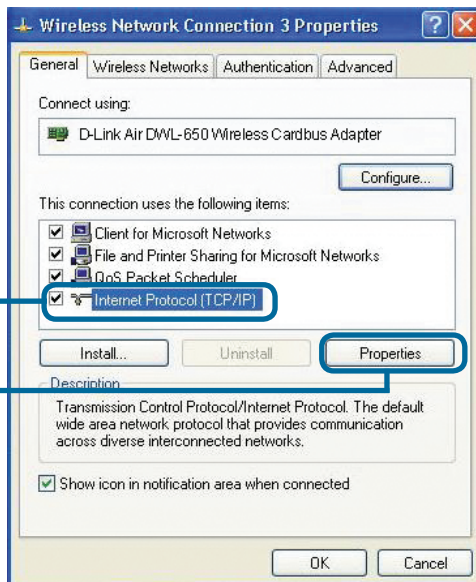

Windows 2000-användare:

Gå till **Start > Inställningar >**

Nätverks- och upprigningsinställningar >

dubbelticka på den **Lokala anslutning** som är associerad med nätverksadaptorn som är installerad i ditt system > välj **Egenskaper**

Klicka på **Internetprotokoll (TCP/IP)**

Klicka på **Egenskaper**

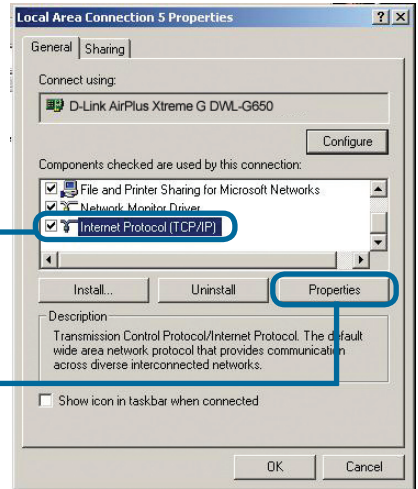

Välj **Använd följande IP-adress**

Ange din **IP-adress och subnetmask**

(IP-adressen måste vara inom samma intervall som IP-adressen för

DWL-2100AP. IP-adressen för din DWL-2100AP är **192.168.0.50**. Du kan tilldela 192.168.0.52 till din dator. ***Två datorer kan inte ha samma IP-adress.*** Ange **255.255.255.0** som värde för subnetmasken.)

Klicka på **OK**

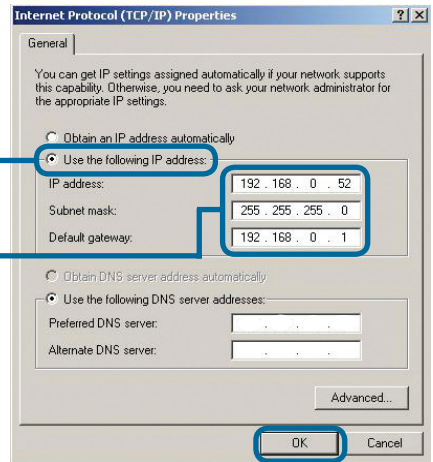

För Windows Me- och 98se-användare:

Klicka på **Internetprotokoll (TCP/IP)**
gå till **Start > Inställningar > Kontrollpanelen >**
dubbelklicka på den **Lokala anslutning** som
är associerad med nätverksadaptern som är
installerad i ditt system > välj **Egenskaper**

Klicka på **Internetprotokoll (TCP/IP)**

Klicka på **Egenskaper**

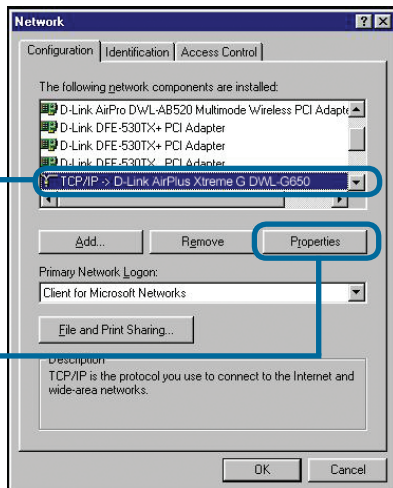

Välj **Använd följande IP-adress**

Ange din **IP-adress och subnetmask**

(IP-adressen måste vara inom samma intervall som IP-adressen för DWL-2100AP. IP-adressen för din DWL-2100AP är **192.168.0.50**. Du kan tilldela 192.168.0.52 till din dator. ***Två datorer kan inte ha samma IP-adress.*** Ange **255.255.255.0** som värde för subnetmasken.)

Klicka på **OK**

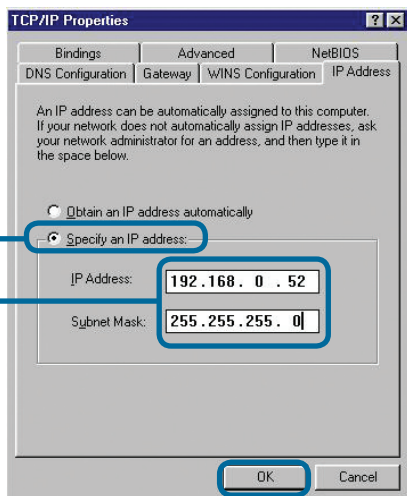

För **Apple Macintosh OS X-användare:**

Gå till **Applemenyn** klicka på **Nätverk** och välj **Systeminställningar**

Välj **Inbyggt Ethernet** i visa-rullisten

Välj **Manuellt** i konfigurera-rullisten

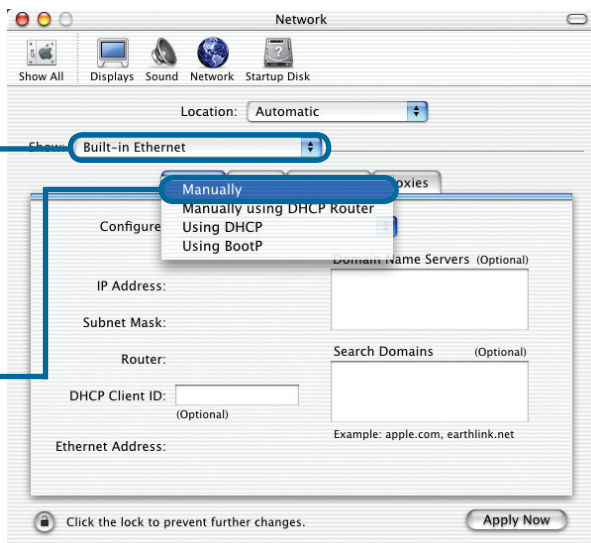

Ange din **IP-adress** och **subnetmask** (IP-adressen måste vara inom samma intervall som IP-adressen för DWL-2100AP. IP-adressen för din DWL-2100AP är **192.168.0.50**. Du kan tilldela 192.168.0.51 till din dator. **Två datorer kan inte ha samma IP-adress**. Ange **255.255.255.0** som värde för subnetmasken.)

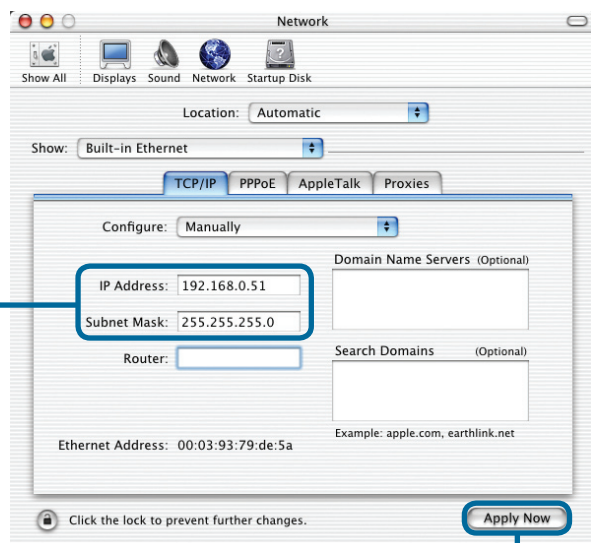

Klicka på **Verkställ nu**

D-Link®

Guia de Instalação rápida

Este produto pode ser configurado utilizando um web browser normal, p.ex., Internet Explorer 6 ou Netscape Navigator 6.2.3.

DWL-2100AP

Ponto de acesso sem fios
802.11g/108Mbps AirPlus
XtremeG™ da D-Link

Antes de começar

É melhor utilizar um computador (com um adaptador Ethernet) que esteja ligado a um comutador para configurar o DWL-2100AP. O endereço IP pré-definido para o DWL-2100AP é **192.168.0.50** com uma Máscara de subrede de **255.255.255.0**. Vai ter de atribuir ao seu computador um endereço IP estático com o mesmo intervalo do endereço IP do DWL-2100AP com o objectivo de configurar o DWL-2100AP. **Consulte o Anexo se necessitar de assistência na atribuição de um endereço IP estático para o seu adaptador de rede.**

Verificar o conteúdo do pacote

Ponto de acesso sem fios
802.11g/108Mbps DWL-2100AP

CD-ROM
(que contém o Manual e a Garantia)

Cabo Ethernet (CAT5 UTP)

Adaptador de corrente
CC 5V 2.0A

 A utilização de uma fonte de alimentação com uma tensão nominal diferente vai danificar o produto e anular a garantia deste produto.

Se algum dos itens mencionados estiver em falta, entre em contacto com o seu.

1

Ligar o ponto de acesso sem fios DWL-2100AP à sua rede

- A. Em primeiro lugar ligue o adaptador de corrente ao receptor no painel traseiro do DWL-2100AP e, em seguida, ligue a outra extremidade do adaptador de corrente à tomada de parede ou ao cabo de alimentação. O LED de corrente vai **ACENDER-SE** para indicar um funcionamento correcto.
- B. Coloque uma extremidade do cabo na **porta Ethernet** no painel traseiro do DWL-2100AP e a outra extremidade do cabo num **Router de banda larga Ethernet** (p.ex., D-Link DI-604) ou num **Computador** (p.ex., D-Link DES-1005D). **Nota:** Tem também a opção de ligar o DWL-2100AP directamente ao computador que será utilizado para a configuração. A luz do LED de ligação vai acender-se para indicar uma ligação Ethernet correcta. (**Nota:** A porta Ethernet no DWL-2100AP é Auto-MDI/MDIX. O que significa que pode utilizar um cabo Ethernet de passagem integral ou de ligação para ligar a porta Ethernet no DWL-2100AP.)
- C. O adaptador Cardbus sem fios AirPlus Xtreme G DWL-G650 e o adaptador PCI sem fios AirPlus Xtreme G DWL-G520 vão ligar-se, fora da caixa, ao DWL-2100AP, utilizando as suas definições sem fios pré-definidas. Os computadores com adaptadores sem fios 802.11b/g também podem ser ligados ao DWL-2100AP.

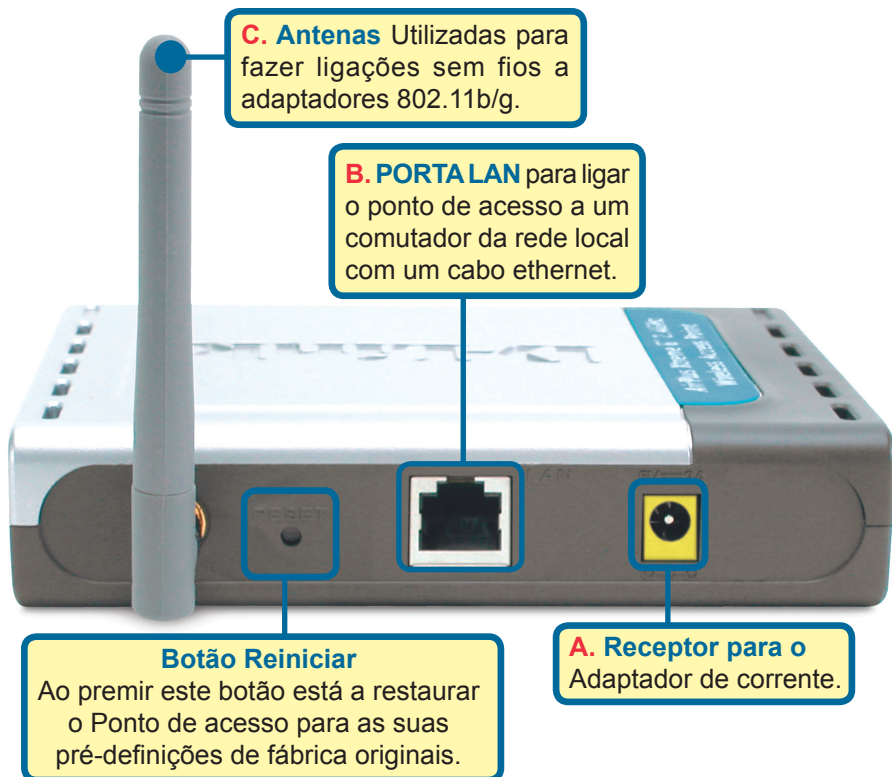

Quando tiver concluído os passos deste Guia de instalação rápida, a sua rede conectada deve ter um aspecto semelhante a este:

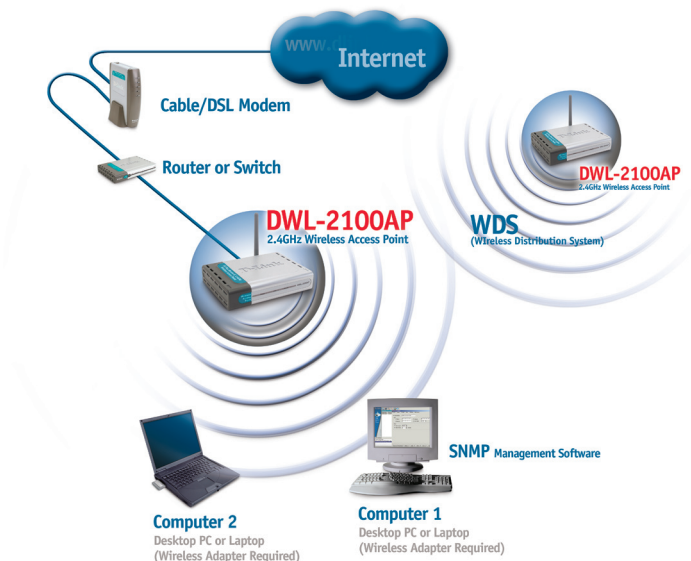

2

Utilizar o Assistente de configuração

Abra o seu Web browser e digite **“http://192.168.0.50”** na caixa do endereço URL. Em seguida prima a tecla Enter ou Return.

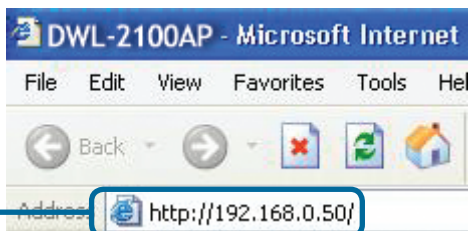

Vai aparecer o ecrã de início de sessão.

Digite **“admin”** para o nome de utilizador e deixe o campo da palavra-passe em branco.

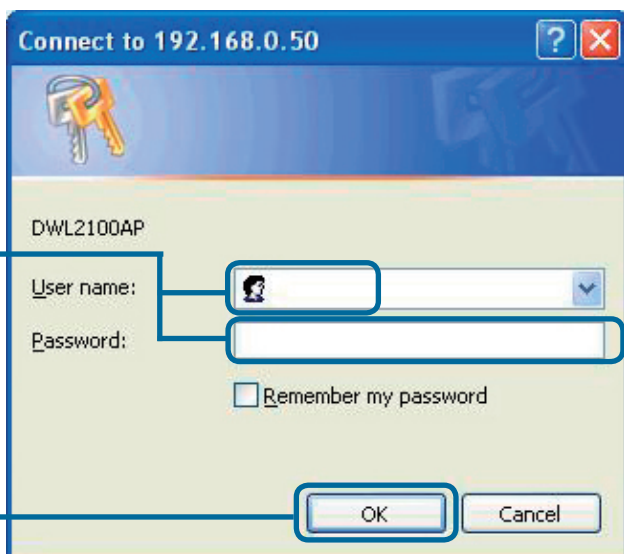

Clique em **OK**

2

Utilizar o Assistente de configuração (continuação)

Quando tiver iniciado a sessão vai aparecer o ecrã **Home**.

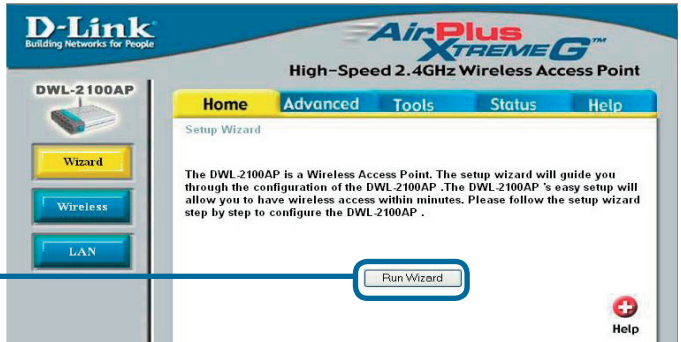

Clique em **Run Wizard (Executar assistente)**

Vai visualizar os seguintes ecrãs:

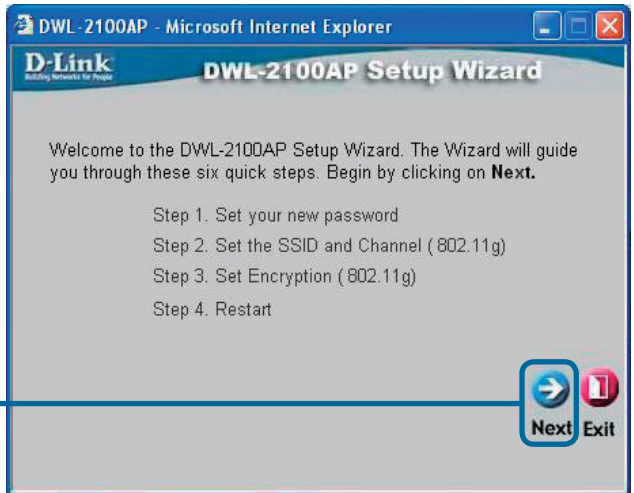

Clique em **Next (Seguinte)**

2

Utilizar o Assistente de configuração (continuação)

Passo 1 - Definir a sua nova palavra-passe. Tem a opção de estabelecer uma palavra-passe.

Clique em **Next (Seguinte)**

Passo 2 - Configuração sem fios
As pré-definições sem fios são:
SSID = **dlink**
Canal = **6**
Pode alterar estas definições de forma a corresponderem a uma rede sem fios existente.

Clique em **Next (Seguinte)**

2

Utilizar o Assistente de configuração (continuação)

Passo 3 - Encriptação

O DWL-2100AP tem a capacidade de ter dois níveis de encriptação sem fios de 64 bits e 128 bits. Por **pré-definição a encriptação está desactivada**. Pode alterar as definições de encriptação para obter comunicações sem fios mais seguras.

Clique em **Next (Seguinte)**

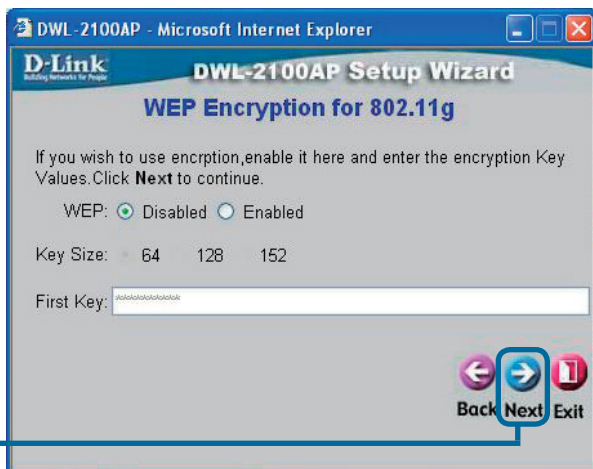

A sua configuração está concluída!

Clique em **Restart (Reiniciar)**

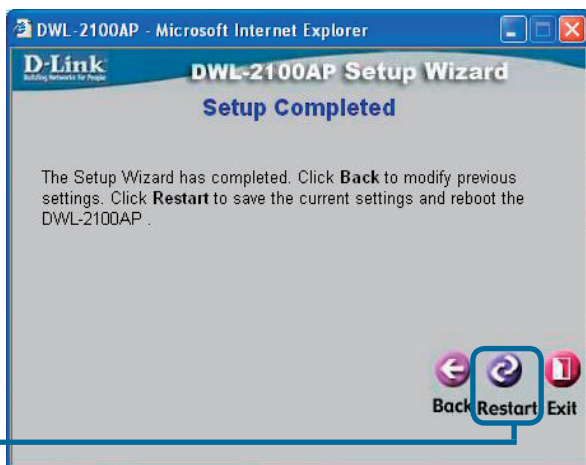

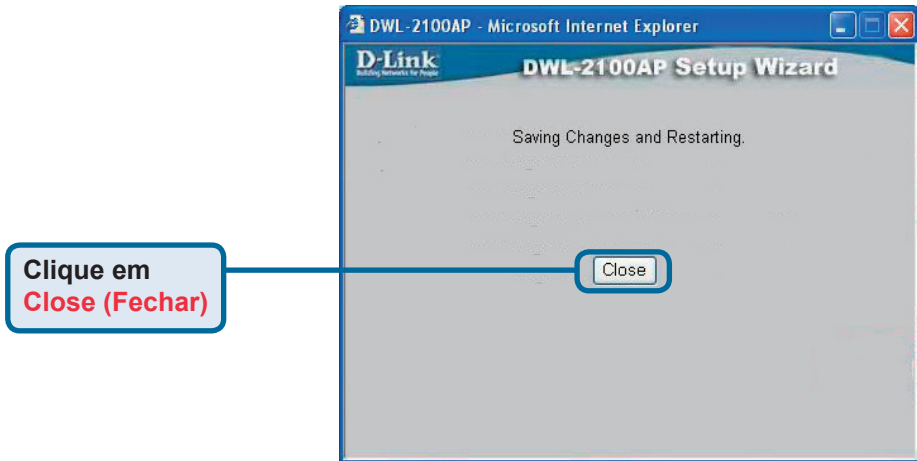

Vai voltar para o separador **Home**.

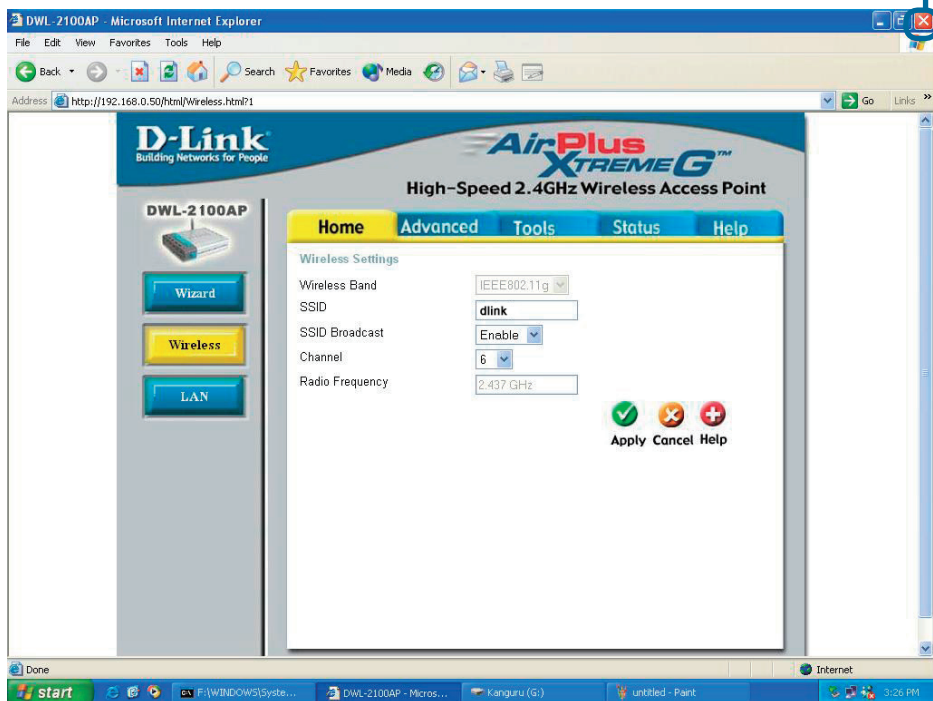

Para obter definições adicionais ou informações, consulte os separadores **Advanced (Avançado)**, **Tools (Ferramentas)**, ou **Status (Estado)** na interface de gestão da web; ou consulte o manual que está no CD-ROM.

Anexo

Atribuir um endereço IP estático no Windows

Para atribuir um endereço IP estático para o portátil ou PC que está a utilizar para configurar o DWL-2100AP, execute os seguintes passos:

Vá a **Start (Iniciar)**> faça duplo clique em **Control Panel (Painel de controlo)**> faça duplo clique em **Network Connections (Ligações de rede)**> clique com o botão direito do rato em **Local Area Connections (Ligações de área local)**> clique em **Properties (Propriedades)**

Selecione **Internet Protocol (TCP/IP) (Protocolo Internet)**

Clique em **Properties (Propriedades)**

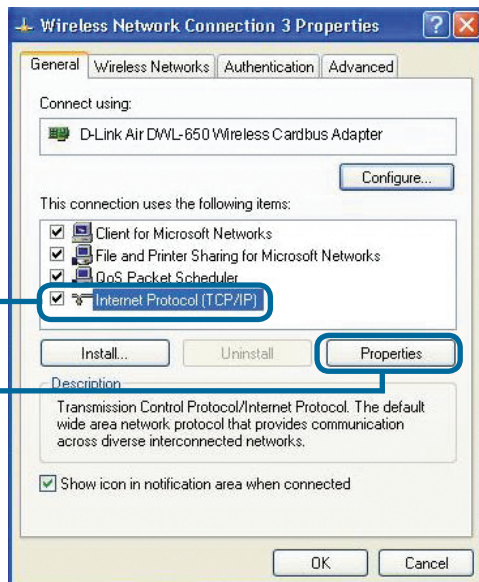

Selecione **Use the following IP address (Utilizar o seguinte endereço IP)** no Protocolo Internet (TCP/IP) na janela Properties (Propriedades)

Introduza o **endereço IP e a máscara de subrede**. (O endereço IP tem de ter o mesmo intervalo que o DWL-2100AP. O endereço IP do DWL-2100AP é 192.168.0.50. Pode atribuir o endereço **192.168.0.51** ao seu computador. **É impossível que dois computadores tenham o mesmo endereço IP**. Atribua uma máscara de subrede de **255.255.255.0**.)

Clique em **OK**

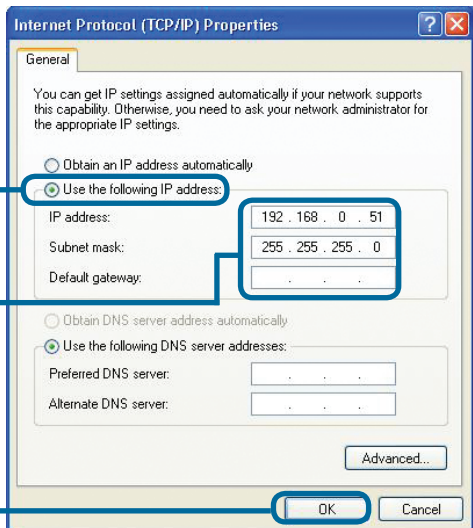

Para OS utilizadores do windows 2000:

Vá a **Start (Iniciar) > Settings (Definições) > Network and Dial-up Connections (Ligações de rede e de telefone)** > faça duplo clique na **Local Area Connection (Ligação de área local)** associada ao adaptador de rede instalado no seu sistema > seleccione **Properties (Propriedades)**

Clique em **Internet Protocol (TCP/IP) (Protocolo Internet)**

Clique em **Properties (Propriedades)**

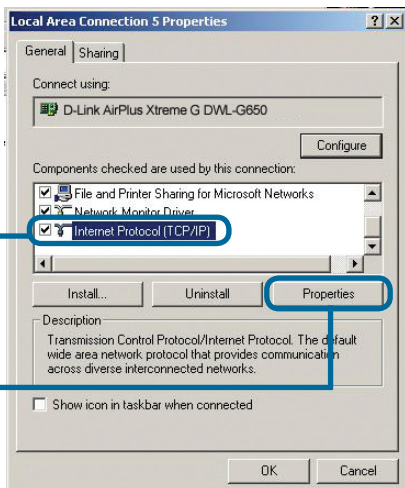

Selecione **Use the following IP address (Utilizar o seguinte endereço IP)**

Introduza o **endereço IP e a máscara de subrede**. (O endereço IP tem de ter o mesmo intervalo que o DWL-2100AP. O endereço IP do DWL-2100AP é 192.168.0.50. Pode atribuir o endereço **192.168.0.52** ao seu computador. **É impossível que dois computadores tenham o mesmo endereço IP**. Atribua uma máscara de subrede de **255.255.255.0**.)

Clique em **OK**

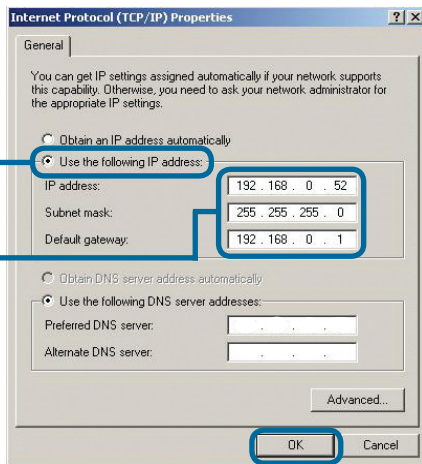

Para os utilizadores do Windows Me e 98se:

Clique em **Internet Protocol (Protocolo Internet) (TCP/IP)** vá a **Start (Iniciar) > Settings (Definições) > Control Panel (Painel de controlo)** > Faça duplo clique na Local Area Connection (Ligação de área local) associada ao adaptador de rede instalado no seu sistema > seleccione **Properties (Propriedades)**

Clique em **Internet Protocol (TCP/IP) (Protocolo Internet)**

Clique em **Properties (Propriedades)**

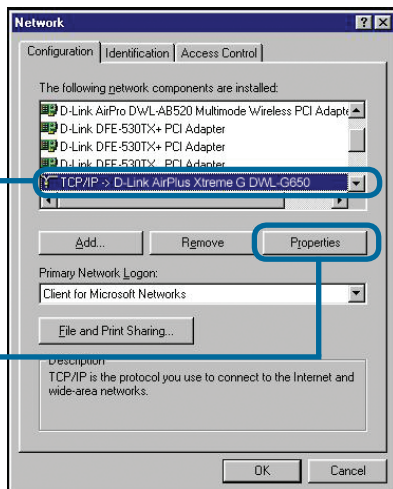

Selecione **Specify IP Address (Endereço IP específico)**

Introduza o **endereço IP e a máscara de subrede**. (O endereço IP tem de ter o mesmo intervalo que o DWL-2100AP. O endereço IP do DWL-2100AP é **192.168.0.50**. Pode atribuir o endereço **192.168.0.52** ao seu computador. **É impossível que dois computadores tenham o mesmo endereço IP**. Atribua uma máscara de subrede de **255.255.255.0**.)

Clique em **OK**

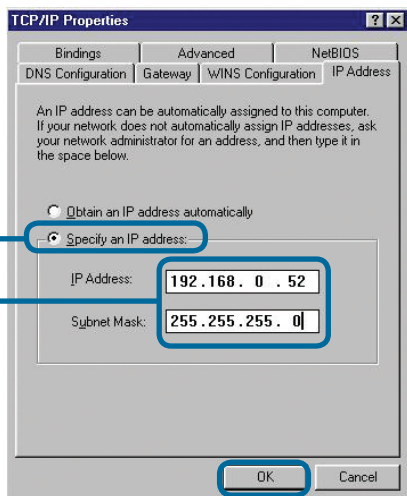

Para os utilizadores de **Apple Macintosh OS X:**

Vá ao **Menu Apple (Maçã)** Clique em **Network (Rede)** e **Selecione System Preferences (Preferências do sistema)**

Selecione **Built in Ethernet (Ethernet incorporada)** no menu pendente de apresentação

Selecione **Manually (Manualmente)** no menu pendente de configuração

Introduza o **endereço IP e a máscara de subrede**. (O endereço IP tem de ter o mesmo intervalo que o DWL-2100AP. O endereço IP do DWL-2100AP é **192.168.0.50**. Pode atribuir o endereço 192.168.0.52 ao seu computador. **É impossível que dois computadores tenham o mesmo endereço IP.** Atribua uma máscara de subrede de **255.255.255.0**.)

Clique em **Apply Now**

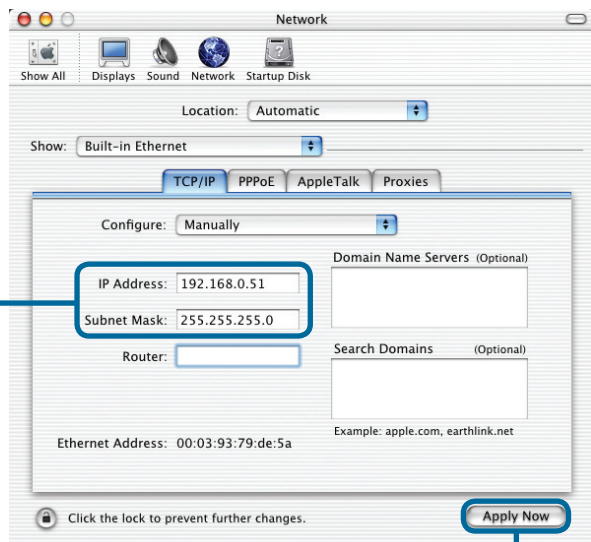
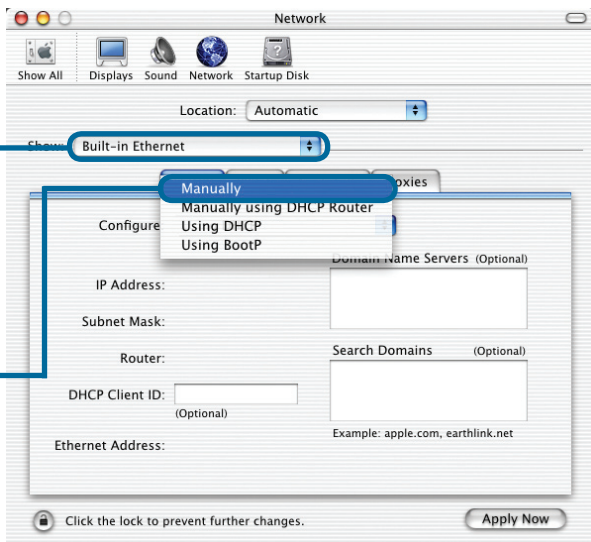

D-Link®

Οδηγός Γρήγορης Εγκατάστασης

Η εγκατάσταση του προϊόντος αυτού μπορεί να γίνει με χρήση οποιουδήποτε από τους υφιστάμενους web browser, όπως για παράδειγμα ο Internet Explorer 6 ή ο Netscape Navigator 6.2.3.

DWL-2100AP

AirPlus XtremeG™

Ασύρματο Access Point

802.11g/108Mbps της D-Link

Πριν ξεκινήσετε

Συνιστάται η χρήση υπολογιστή (με adapter Ethernet) που συνδέεται με switch για την διαμόρφωση του DWL-2100AP. Η προεπιλεγμένη διεύθυνση IP του DWL-2100AP είναι: 192.168.0.50 με Subnet Mask **255.255.255.0**. Πρέπει να αντιστοιχίσετε τον υπολογιστή σας με μία στατική διεύθυνση IP εντός της περιοχής που βρίσκεται η διεύθυνση IP του DWL-2100AP ώστε να μπορέσετε να προχωρήσετε σε διαμόρφωση του τελευταίου. **Εάν χρειάζεστε βοήθεια στο να αποδώσετε στατική διεύθυνση IP στον adapter του δικτύου σας ανατρέξτε στο Παράρτημα.**

Ελέγξτε το περιεχόμενο της συσκευασίας του προϊόντος που αγοράσατε

**DWL-2100AP Ασύρματο Access Point
802.11g/108Mbps**

**1 CD-ROM (Περιεχόμενα: εγχειρίδιο
χρήστη και εγγύηση)**

Καλώδιο CAT5 UTP Ethernet

**Μετασχηματιστής
5V 2.0A DC**

Η χρήση παροχής
ρεύματος διαφορετικής
τάσεως προκαλεί βλάβες
στο προϊόν και ακυρώνει την
εγγύηση του.

Εάν διαπιστώσετε ότι κάποιο από τα προαναφερθέντα στοιχεία δεν περιέχεται στην συσκευασία σας, παρακαλούμε επικοινωνήστε με τον μεταπωλητή.

1

Σύνδεση του Ασύρματου Access Point DWL-2100AP με το δίκτυο σας

- A.** Αρχικά συνδέστε τον μετασχηματιστή με την υποδοχή στο πίσω μέρος του περιβλήματος του DWL-2100AP και κατόπιν εισάγετε το άλλο άκρο του μετασχηματιστή σε επιτοίχια παροχή ρεύματος. Η φωτεινή ένδειξη LED θα ενεργοποιηθεί για να επιβεβαιώσει τη λειτουργία.
- B.** Εισάγετε το ένα άκρο του καλωδίου στην θύρα Ethernet που βρίσκεται στο πίσω μέρος του περιβλήματος του DWL-2100AP και το άλλο άκρο του καλωδίου σε έναν Ethernet Broadband Router (όπως για παράδειγμα τον DI-604 της D-Link) ή Switch (όπως για παράδειγμα με τον D-Link DES-1005D της D-Link). Σημείωση: Εναλλακτικά μπορείτε να συνδέσετε το DWL-2100AP απευθείας με τον υπολογιστή που θα χρησιμοποιήσετε για να το διαμορφώσετε. Η φωτεινή ένδειξη LED θα ανάψει για να σας υποδείξει ότι έχει επιτευχθεί σωστή σύνδεση Ethernet. (Σημείωση: Η θύρα Ethernet του DWL-2100AP είναι τύπου Auto-MDI/MDIX. Αυτό σημαίνει ότι μπορείτε να χρησιμοποιήσετε καλώδιο Ethernet είτε τύπου straight-through (προσαρμογής) είτε τύπου crossover (διέλευσης) για να συνδεθείτε με την θύρα Ethernet του DWL-2100AP).
- C.** Ο ασύρματος Adapter Cardbus DWL-G650 AirPlus Xtreme G, καθώς και ο ασύρματος Adapter PCI DWL-G520 AirPlus Xtreme G διατίθενται έτοιμοι για σύνδεση με τον DWL-2100AP μέσω των προεπιλεγμένων ασύρματων ρυθμίσεών τους. Υπολογιστές που διαθέτουν ασύρματους Adapter 802.11b/g μπορούν επίσης να συνδεθούν με τον DWL-2100AP.

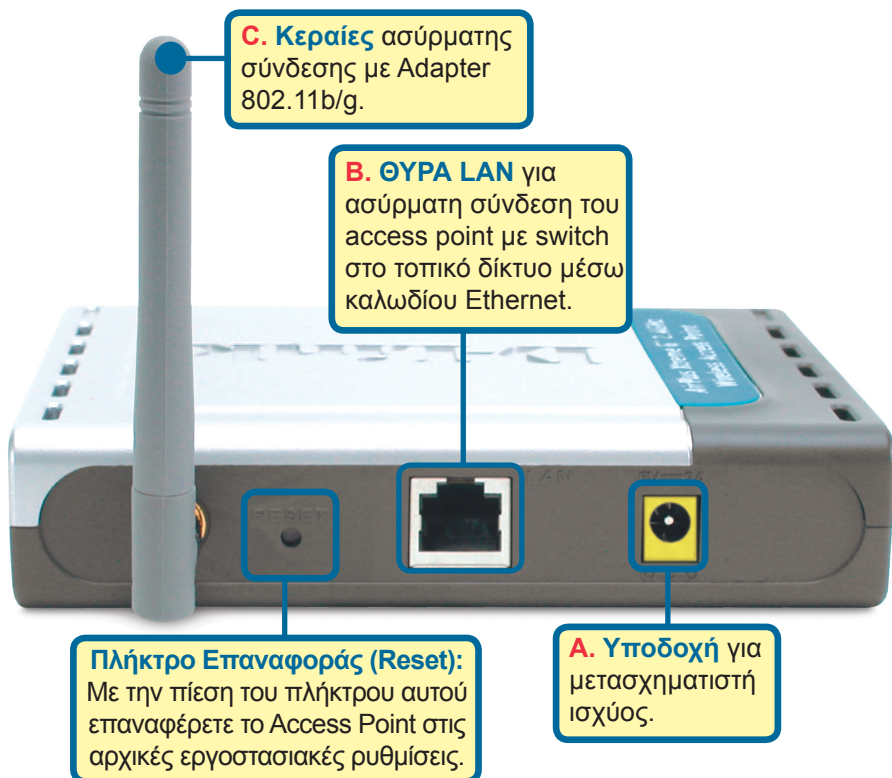

Μετά την ολοκλήρωση όλων των βημάτων του Οδηγού Γρήγορης Εγκατάστασης, το συνδεδεμένο δίκτυο σας πρέπει να είναι παραπλήσιο με την εικόνα που ακολουθεί:

2 Χρήση του Setup Wizard (Οδηγού Εγκατάστασης)

Ανοίξτε τον Web browser σας και πληκτρολογήστε **http://192.168.0.50** στο πεδίο εισαγωγής της διεύθυνσης URL. Πιέστε κατόπιν το πλήκτρο Enter ή Return.

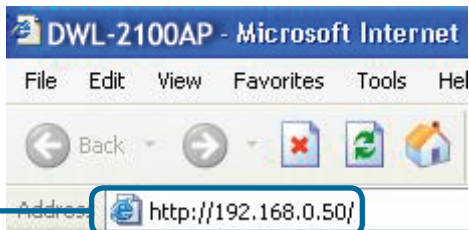

Ανοίξτε το μενού **Start > Settings > Network and Dial-up Connections >**

Πληκτρολογήστε **“admin”** στην θέση του ονόματος χρήστη και αφήστε το πεδίο του κωδικού πρόσβασης χρήση κενό.

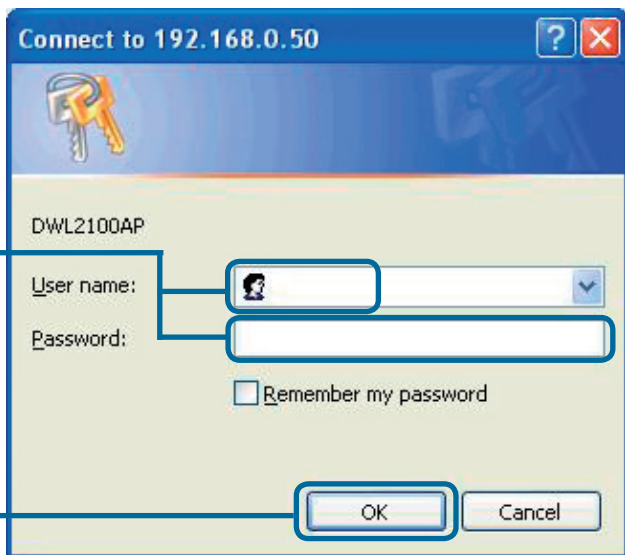

Επιλέξτε **OK**

2

Χρήση του Setup Wizard (Οδηγού Εγκατάστασης) (συνέχεια)

Μόλις συνδεθείτε,
εμφανίζεται η οθόνη
Home.

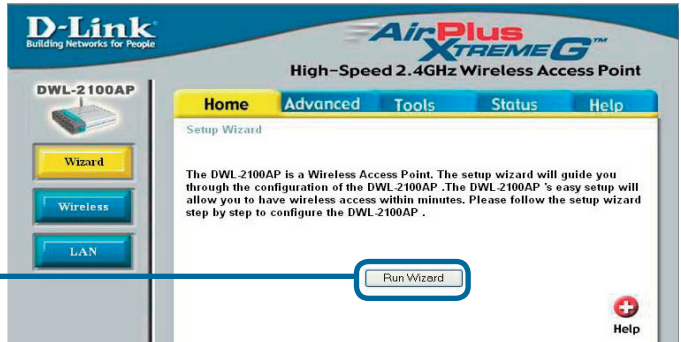

Επιλέξτε **Run Wizard**

Θα δείτε να εμφανίζονται οι
ακόλουθες οθόνες.

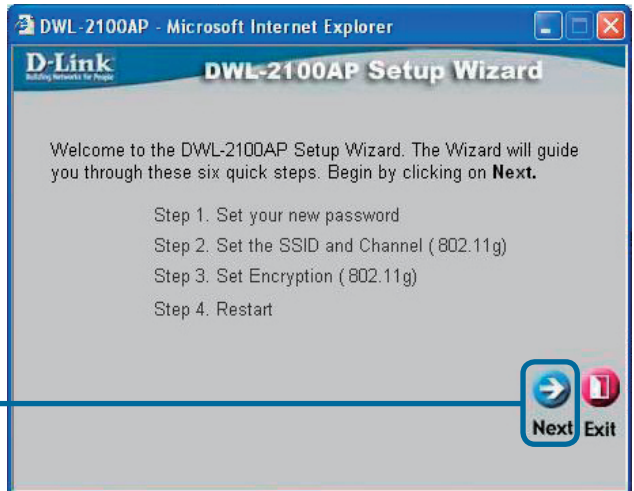

Επιλέξτε **Next**

2

Χρήση του Setup Wizard (Οδηγού Εγκατάστασης) (συνέχεια)

Βήμα 1 - Δημιουργήστε τον νέο σας κωδικό πρόσβασης (password). Εάν θέλετε μπορείτε να ορίσετε κωδικό πρόσβασης χρήση.

Επιλέξτε **Next**

Βήμα 2 - Ασύρματη Εγκατάσταση

Οι προεπιλεγμένες ασύρματες ρυθμίσεις είναι οι εξής:

SSID = **dlink**

Κανάλι = **6**

Μπορείτε, εφόσον το επιθυμείτε να τροποποιήσετε τις ρυθμίσεις αυτές ώστε να αντιστοιχούν σε κάποιο από τα υπάρχοντα ασύρματα δίκτυα.

Επιλέξτε **Next**

2

Χρήση του Setup Wizard (Οδηγού Εγκατάστασης) (συνέχεια)

Βήμα 3 - Κρυπτογράφηση

Το DWL-2100AP παρέχει δύο επίπεδα ασύρματης κρυπτογράφησης: στα 64-bit και στα 128-bit. **Η δυνατότητα κρυπτογράφησης είναι απενεργοποιημένη ως προεπιλογή.** Μπορείτε να τροποποιήσετε τις ρυθμίσεις κρυπτογράφησης για πιο ασφαλή ασύρματη επικοινωνία.

Επιλέξτε **Next**

Η διαδικασία εγκατάστασης ολοκληρώθηκε!

Επιλέξτε **Restart**

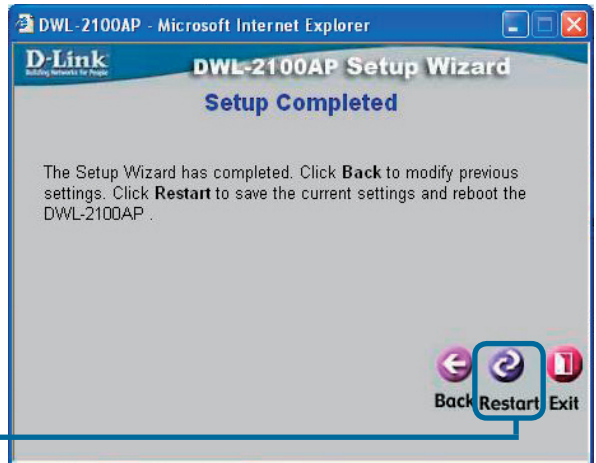

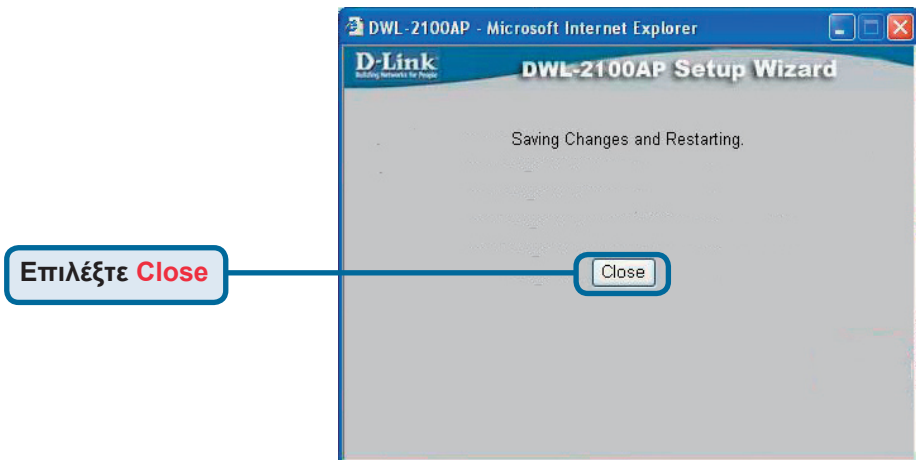

Θα επιστρέψετε στο πλαίσιο **Home**.

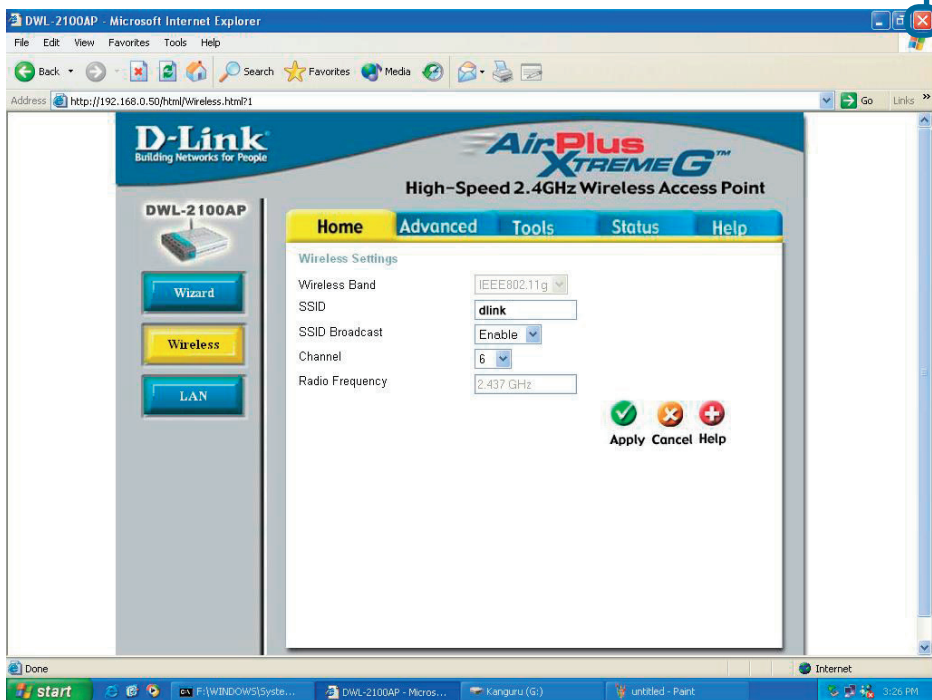

Για περαιτέρω ρυθμίσεις ή πληροφορίες, ανατρέξτε στις επιλογές Advanced, Tools ή Status της διεπαφής διαχείρισης web ή στο εγχειρίδιο που βρίσκεται στο CD-ROM που συνοδεύει το προϊόν.

ΠΑΡΑΡΤΗΜΑ

Εκχώρηση Στατικής Διεύθυνσης IP σε περιβάλλον Windows

Για να εκχωρήσετε μια Στατική Διεύθυνση IP στον φορητό ή επιτραπέζιο υπολογιστή που χρησιμοποιείτε για να διαμορφώσετε το DWL-2100AP, παρακαλώ ακολουθήστε τα εξής βήματα:

Ανοίξτε το μενού **Start** > Επιλέξτε **Control Panel** > Επιλέξτε **Network Connections** > κάντε δεξί κλικ στο **Local Area Connections** > και επιλέξτε **Properties**.

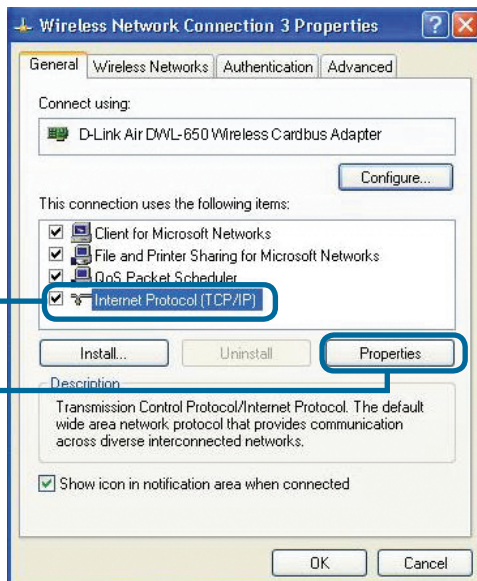

Επιστημάνετε το **Internet Protocol (TCP/IP)**

Επιλέξτε **Properties**

Επιλέξτε **Use the following IP address** στο παράθυρο ιδιοτήτων Internet Protocol (TCP/IP)

Εισάγετε τις **IP address** και **subnet mask** που έχετε επιλέξει. (Η Διεύθυνση IP πρέπει να βρίσκεται στην ίδια περιοχή όπως και η αντίστοιχη του DWL-2100AP. Η Διεύθυνση IP του DWL-2100AP είναι: **192.168.0.50**. Μπορείτε συνεπώς να εκχωρήσετε στον υπολογιστή σας την Διεύθυνση 192.168.0.51. **Κάθε υπολογιστής έχει την δική του αποκλειστική διεύθυνση IP**. Αποδώστε στον υπολογιστή σας subnet mask = **255.255.255.0**.)

Επιλέξτε **OK**

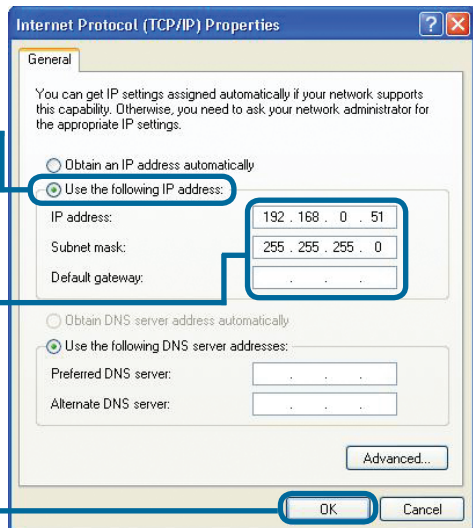

Για όσους χρησιμοποιούν τα Windows 2000:

Ανοίξτε το μενού **Start** > **Settings** > **Network και Dial-up Connections** > επιλέξτε και ανοίξτε την **Local Area Connection** που συνδέεται με τον **Adapter Δικτύου του συστήματός σας** > επιλέξτε **Properties**

Επιλέξτε **Internet Protocol (TCP/IP)**

Επιλέξτε **Properties**

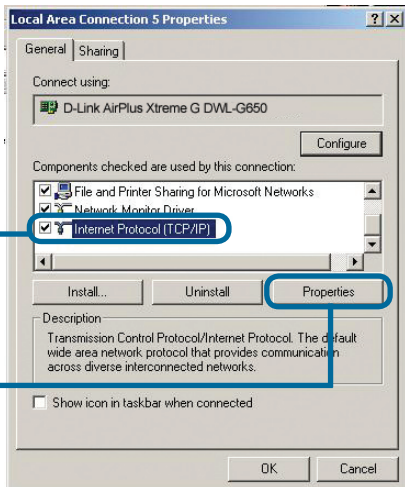

Επιλέξτε **Use the following IP address**

Εισάγετε τις **IP address και subnet mask** που έχετε επιλέξει. (Η Διεύθυνση IP πρέπει να βρίσκεται στην ίδια περιοχή όπως και η αντίστοιχη του DWL-2100AP. Η Διεύθυνση IP του DWL-2100AP είναι: **192.168.0.50**. Μπορείτε συνεπώς να εκχωρήσετε στον υπολογιστή σας την Διεύθυνση 192.168.0.51. **Κάθε υπολογιστής έχει την δική του αποκλειστική διεύθυνση IP.** Αποδώστε στον υπολογιστή σας subnet mask = **255.255.255.0**.)

Επιλέξτε **OK**

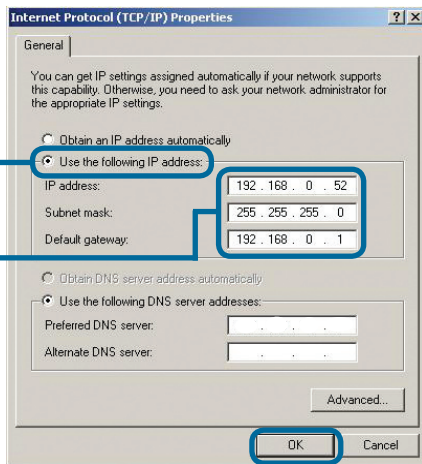

Για όσους χρησιμοποιούν Windows Me και 98se:

Επιλέξτε Internet Protocol (TCP/IP), πηγαίnete στο **Start > Settings > Control Panel > επιλέξτε και ανοίξτε την Local Area Connection** που συνδέεται με τον Adapter Δικτύου του συστήματός σας > **επιλέξτε Properties**

Επιλέξτε Internet Protocol (TCP/IP)

Επιλέξτε Properties

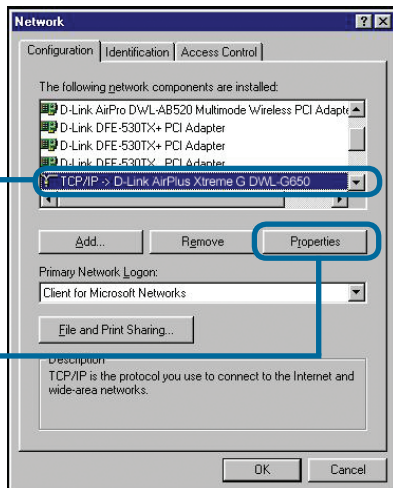

Επιλέξτε Specify IP Address

Εισάγετε τις **IP address και subnet mask** που έχετε επιλέξει. (Η Διεύθυνση IP πρέπει να βρίσκεται στην ίδια περιοχή όπως και η αντίστοιχη του DWL-2100AP. Η Διεύθυνση IP του DWL-2100AP είναι: **192.168.0.50**. Μπορείτε συνεπώς να εκχωρήσετε στον υπολογιστή σας την Διεύθυνση 192.168.0.51. **Κάθε υπολογιστής έχει την δική του αποκλειστική διεύθυνση IP.** Αποδώστε στον υπολογιστή σας subnet mask = **255.255.255.0**.)

Επιλέξτε OK

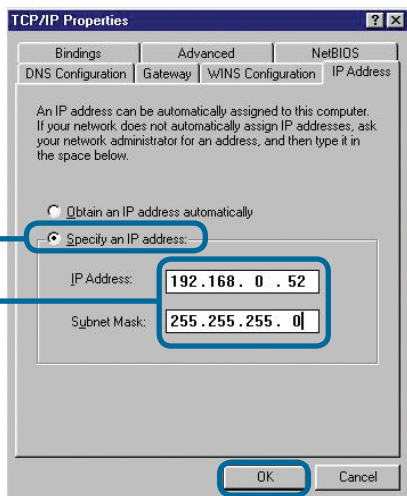

Για όσους χρησιμοποιούν **Apple Macintosh OS X:**

Πηγαίνετε στο **the Apple Menu**, κάντε κλικ στο **Network** και επιλέξτε **System Preferences**

Επιλέξτε **Built-in Ethernet** από το πτυσσόμενο μενού Show

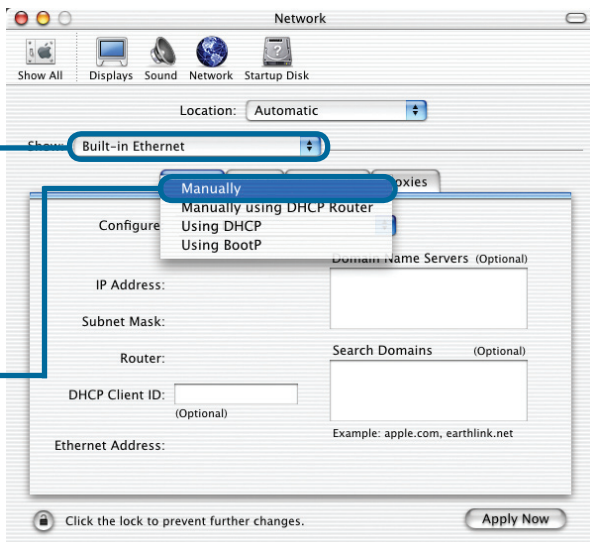

Επιλέξτε **Manually** από το πτυσσόμενο μενού Configuration (διαμόρφωση)

Εισάγετε τις **IP address** και **subnet mask** που έχετε επιλέξει. (Η Διεύθυνση IP πρέπει να βρίσκεται στην ίδια περιοχή όπως και η αντίστοιχη του DWL-2100AP. Η Διεύθυνση IP του DWL-2100AP είναι: **192.168.0.50**. Μπορείτε συνεπώς να εκχωρήσετε στον υπολογιστή σας την Διεύθυνση 192.168.0.51. **Κάθε υπολογιστής έχει την δική του αποκλειστική διεύθυνση IP**. Αποδώστε στον υπολογιστή σας subnet mask = **255.255.255.0**)

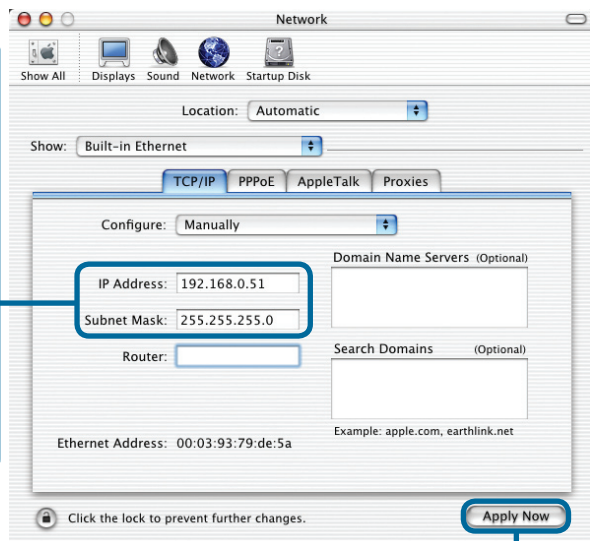

Επιλέξτε **Apply Now**

