

## Anleitung zur Einrichtung eines Arcor/Vodafone Zugangs

Beachten Sie auch die Angaben zur Konfiguration der Netzwerkverbindung, in der dem Gerät beiliegenden Anleitung zur Schnellkonfiguration.

1. Greifen Sie per Webbrowser auf die Konfiguration des DSL-Routers zu.  
Die Standard Adresse ist <http://192.168.1.1> .
2. Im Auslieferungszustand ist auf die Konfiguration das Passwort **admin** voreingestellt.  
Als „User Name“ und „Password“ geben Sie **admin** ein.  
Klicken Sie dann auf „Log In“ bzw. „Anmelden“.

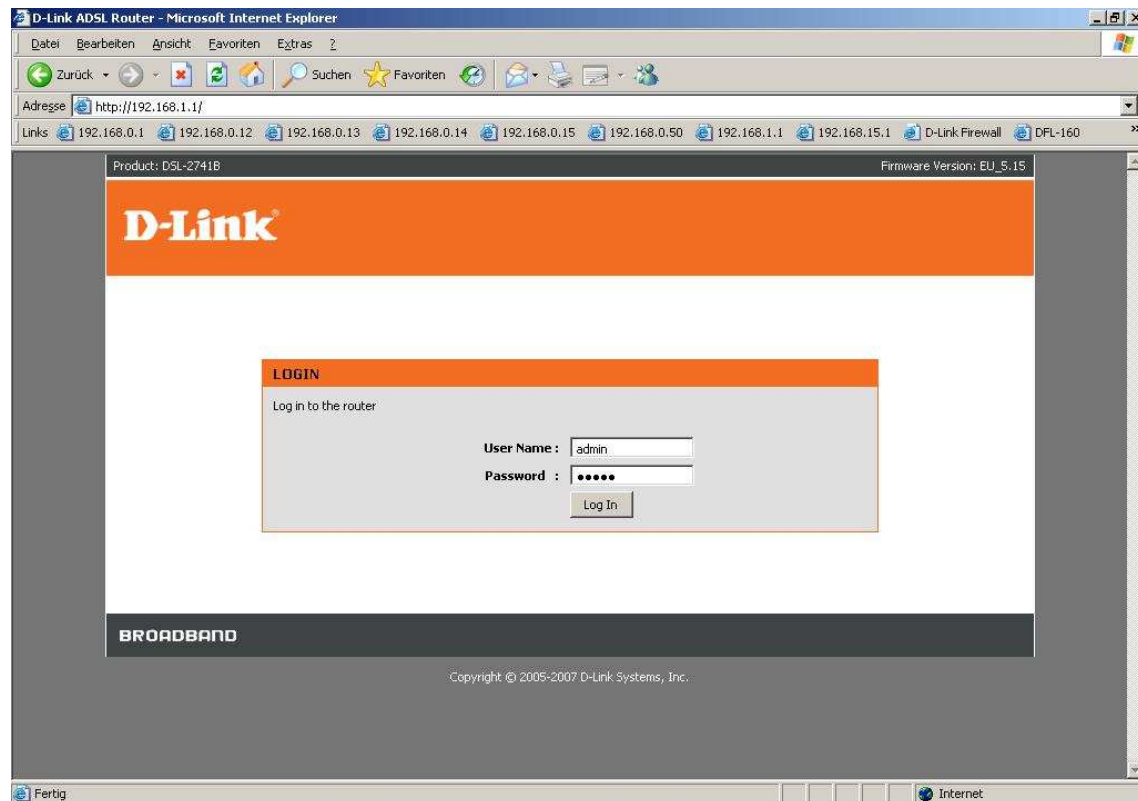

3. Wählen Sie auf der linken Seite als Sprache „Deutsch“ aus.

4. Zur Einrichtung des Internetzuganges wählen Sie oben „Einrichten“ und links „Einrichten von Internet“ aus.

5. Das DSL-2741B Rev.E kann als Router mit dem eigenen integrierten Modem oder als Router mit externem Modem konfiguriert werden.

- Soll das DSL-2741B Rev.E als Router mit dem eigenen integrierten Modem genutzt werden geht es weiter bei **Punkt 6**.

- Soll das DSL-2741B Rev.E als Router mit einen externen Modem genutzt werden geht es weiter bei **Punkt 17**.

6. Klicken Sie auf „ATM Interface“.

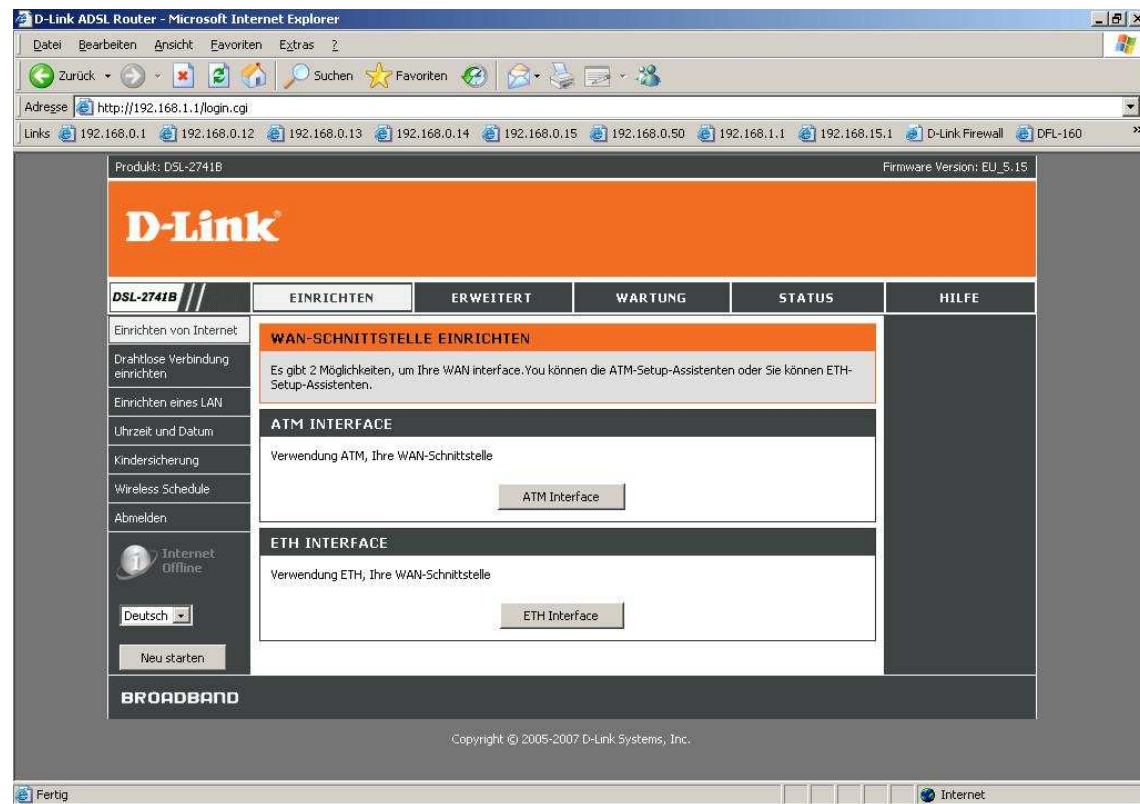

7. Es gibt zwei Möglichkeiten den Internetzugang zu konfigurieren:

- Über den Setup-Assistent
- Manuell

Die Konfiguration über den Assistenten wird ab **Punkt 8.** beschrieben, die Manuelle Einrichtung ab **Punkt 15.**

## Einrichtung des Internetzugangs über den Setup-Assistent mit integriertem Modem

8. Klicken Sie oben auf „Setup-Assistent“.

D-Link ADSL Router - Microsoft Internet Explorer

Adresse: http://192.168.1.1/login.cgi

Links: 192.168.0.1, 192.168.0.12, 192.168.0.13, 192.168.0.14, 192.168.0.15, 192.168.0.50, 192.168.1.1, 192.168.15.1, D-Link Firewall, DFL-160

Uhrzeit und Datum  
Kindersicherung  
Wireless Schedule  
Abmelden  
Internet Offline  
Deutsch  
Neu starten

Setup-Assistent  Manuelle Einrichtung

### MANUELLES EINRICHTEN DER ADSL-VERBINDUNG

Wählen Sie die passende Option für die Verbindung mit Ihrem Internetdiensteanbieter (ISP) aus.

- PPPoE/PPPoA** Wählen Sie diese Option, wenn Ihr Internetdiensteanbieter PPPoE/PPPoA verwendet. Dies ist bei den meisten DSL-Anschlüssen der Fall.
- Dynamische IP-Adresse** Wählen Sie diese Option, wenn Ihr Internetdiensteanbieter den Verbindungstyp dynamische IP-Adresse über DSL verwendet.
- Statische IP-Adresse** Wählen Sie diese Option, wenn Ihr Internetdiensteanbieter den Verbindungstyp statische IP-Adresse über DSL verwendet.
- Brücke** Wählen Sie diese Option, wenn Ihr ISP-Brücke verwendet.

**PPPoE/PPPoA-INTERNETVERBINDUNGSTYP :**

Geben Sie die Daten ein, die Sie von Ihrem Internetdiensteanbieter (ISP) erhalten haben.

Benutzername :

Kennwort :

Servicename :

Verbindungstyp :

MTU :

maximale Leerlaufzeit (Idle Time) :  Minuten  
(0=Immer aktiv)

PPP IP Extension aktivieren :

"Setup-Assistent". Sie werden dann Schritt für Schritt durch die Einstellungsprozedur für Ihre ADSL-Verbindung geführt.

Wenn Sie ein erfahrener Anwender sind und Ihnen die Einstellungen Ihres Internetdiensteanbieters vorliegen, aktivieren Sie das Kontrollkästchen "Manuelles Einrichten".

Achten Sie bei der Eingabe von Benutzernamen und Kennwort auf die Groß- und Kleinschreibung. Die meisten Probleme beim Verbindungsaufbau sind auf eine falsche Eingabe von Benutzernamen oder Kennwort zurückzuführen.

Weitere Informationen...

Fertig Internet

9. Klicken Sie auf „Weiter“.

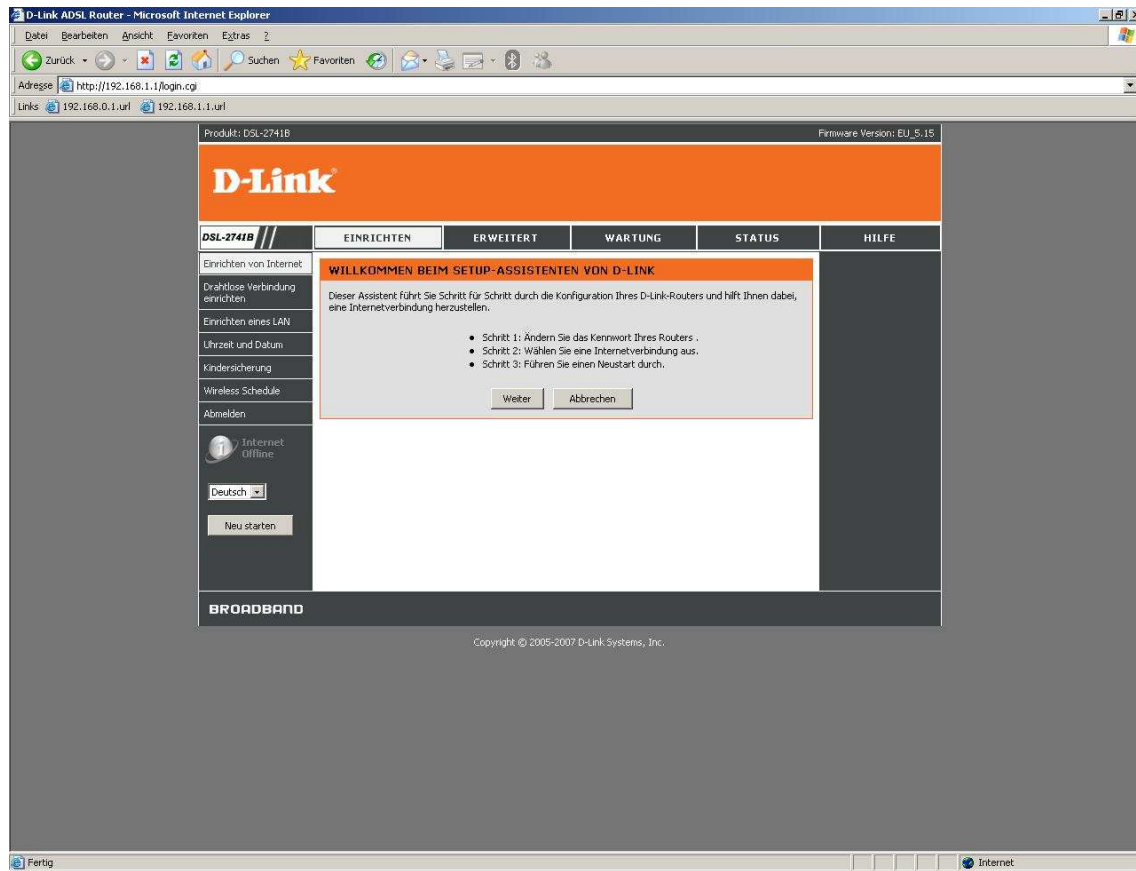

10. Möchten Sie dem Zugriff auf die Konfigurationsoberfläche des DSL-Routers ein Passwort vergeben, geben Sie bei „Aktuelles Kennwort“ **admin** bzw. wenn Sie bereits das Passwort geändert haben, Ihr Passwort ein.

Bei „Neues Kennwort“ und „Kennwort bestätigen“ geben Sie das neue Passwort ein.

Klicken Sie dann auf „Weiter“.

Möchten Sie das Passwort nicht ändern klicken Sie auf „Überspringen“.

Produkt: DSL-2741B Firmware Version: EU\_S\_15

**D-Link**

DSL-2741B // EINRICHTEN ERWEITERT WARTUNG STATUS HILFE

Einrichten von Internet

**SCHRIIT 1: ÄNDERN SIE DAS KENNWORT IHRES ROUTERS**

Das werkseitig eingestellte Standard-Kennwort für diesen Router lautet "admin". D-Link empfiehlt Ihnen, ein neues Kennwort zu wählen, um Ihr Netzwerk sicherer zu machen. Wenn Sie im Moment kein neues Kennwort einstellen möchten, klicken Sie einfach auf "Überspringen". Klicken Sie auf "Weiter", um mit dem nächsten Schritt fortzufahren.

Aktuelles Kennwort :

Neues Kennwort :

Kennwort bestätigen :

Zurück Weiter Überspringen Abbrechen

Internet Offline

Deutsch

Neu starten

BROADBAND

Copyright © 2005-2007 D-Link Systems, Inc.

11. Wählen Sie das zutreffende Land aus, z.B. Deutschland oder Schweiz, und wählen dann darunter Ihren ISP Provider aus.  
Klicken Sie dann auf „Weiter“.

Ist Ihr Provider nicht mit aufgelistet klicken Sie auf „Abbrechen“. Nehmen Sie die Konfiguration des Internetzugangs bitte manuell vor. Siehe ab **Punkt 13**.

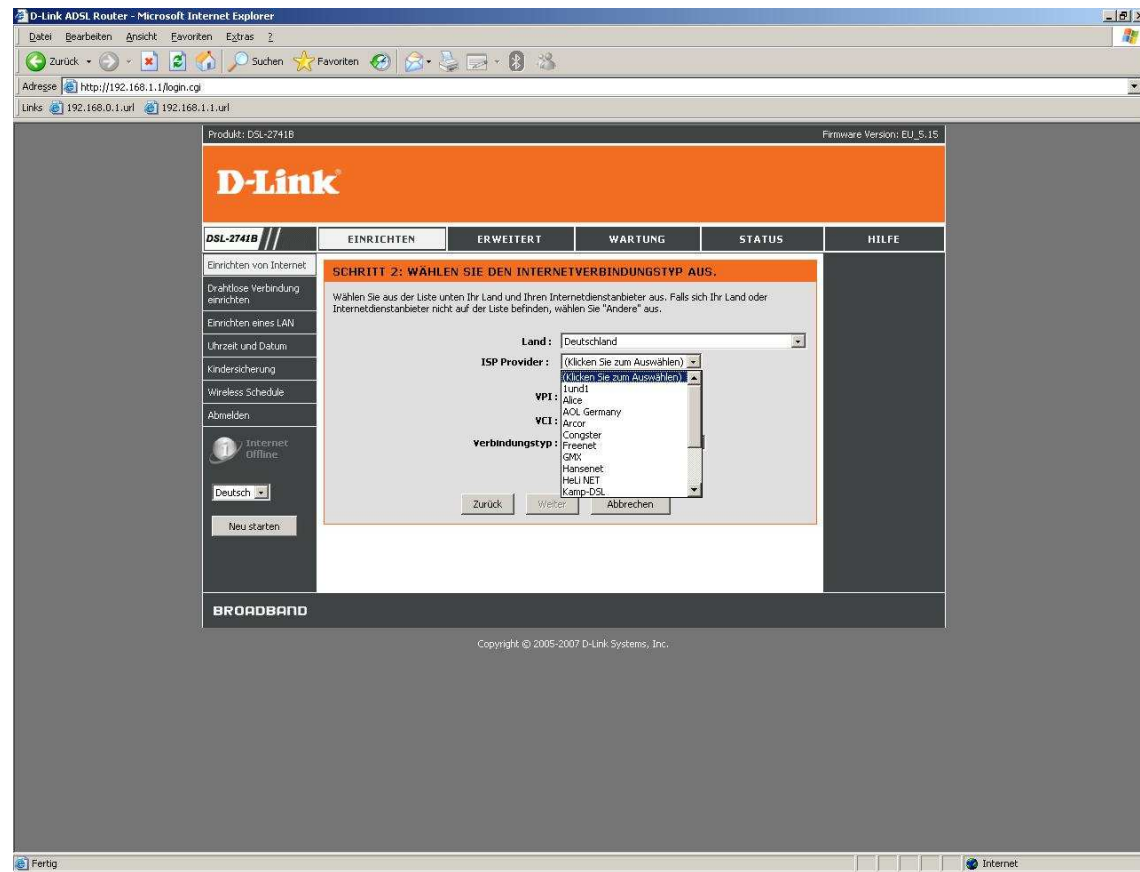

12. Tragen Sie bei „Benutzername“ und „Kennwort“/„Kennwort bestätigen“ Ihre vom Provider zugewiesenen Zugangsdaten ein.

Benutzername: Wenn Sie einen Arcor DSL Anschluss haben wird hier lediglich Ihr Benutzername eingetragen.  
sonst: [Benutzername@arcor.de](mailto:Benutzername@arcor.de)  
Kennwort: Das von Arcor zugewiesene Kennwort.  
Kennwort bestätigen: Wiederholen Sie das Kennwort

Klicken Sie dann auf „Weiter“.

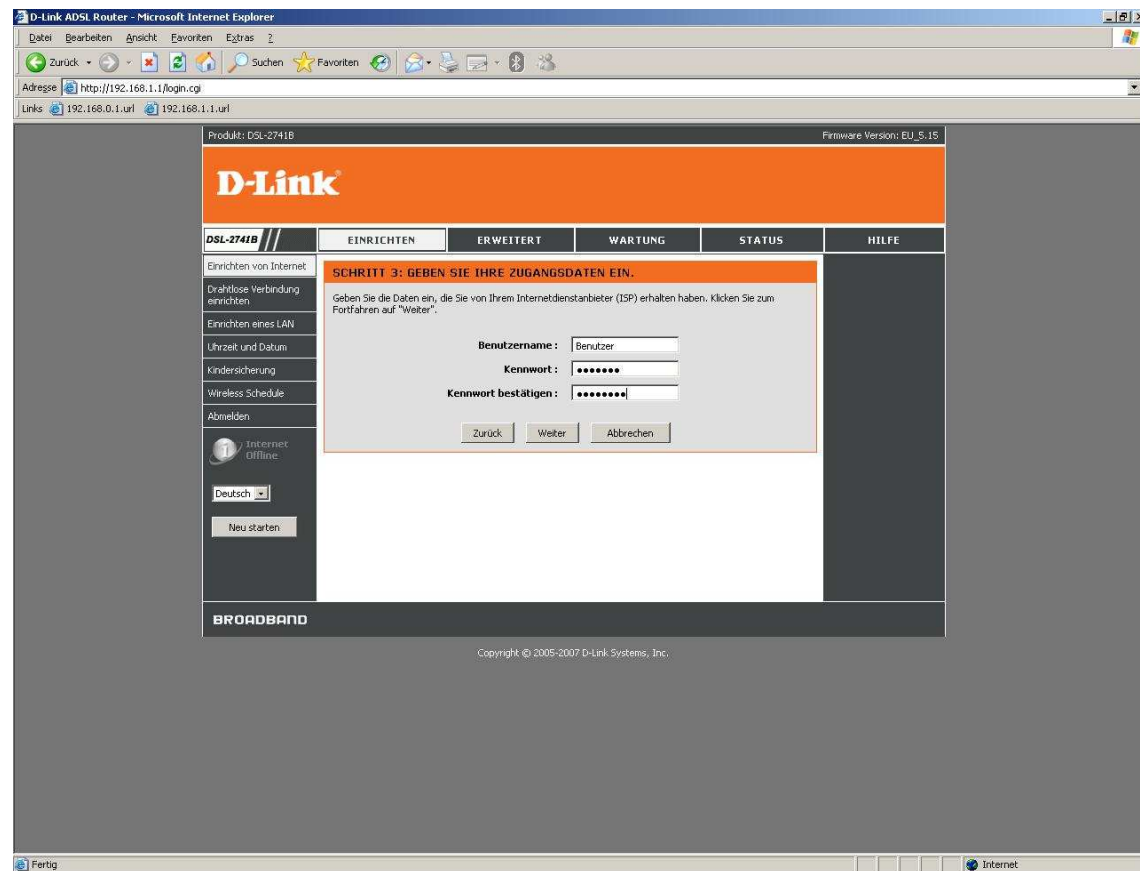

13. Die Konfiguration des Internetzugangs ist damit abgeschlossen. Klicken Sie auf „Neu starten“ um die Einstellungen zu übernehmen.

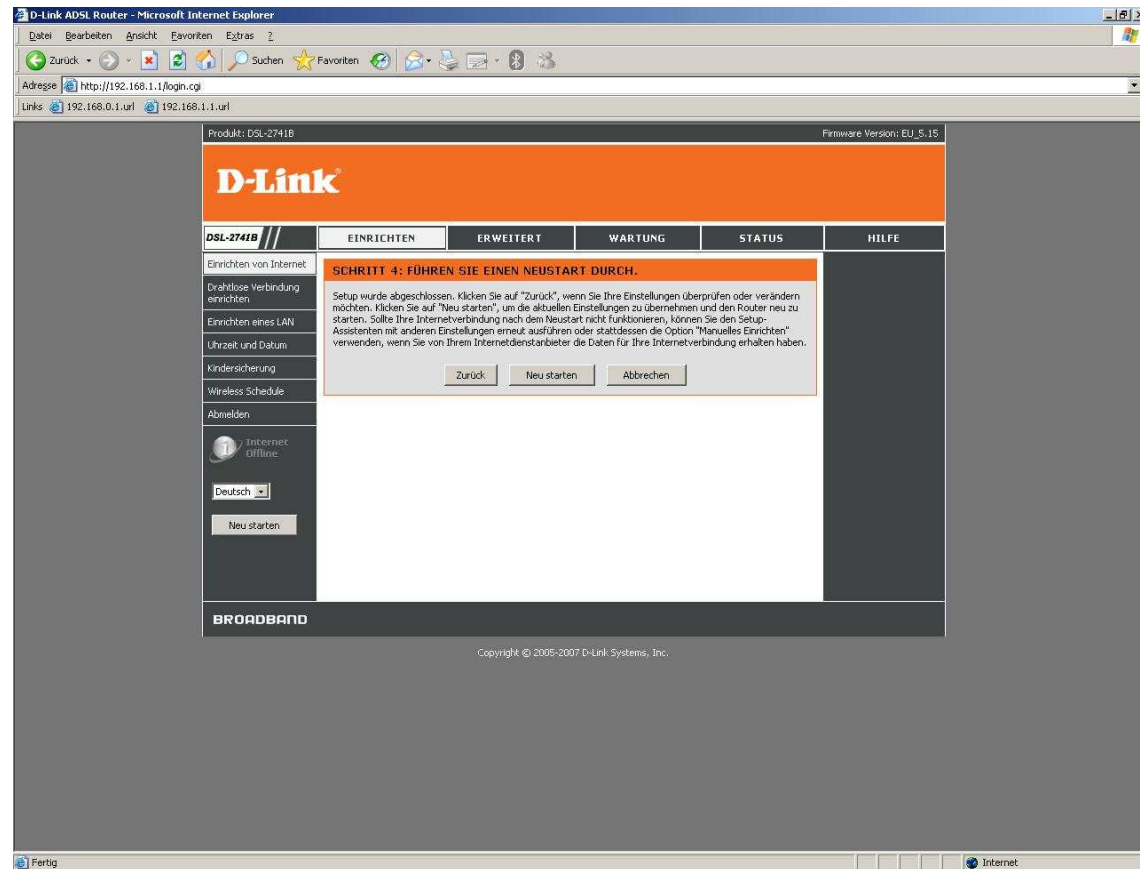

14. Die Einstellungen werden nun übernommen. Weiter bei **Punkt 16**.

## Manuelle Einrichtung des Internetzugangs mit integriertem Modem

15. Markieren Sie „Manuelle Einrichtung“ und scrollen das Browserfenster ggf. nach unten.

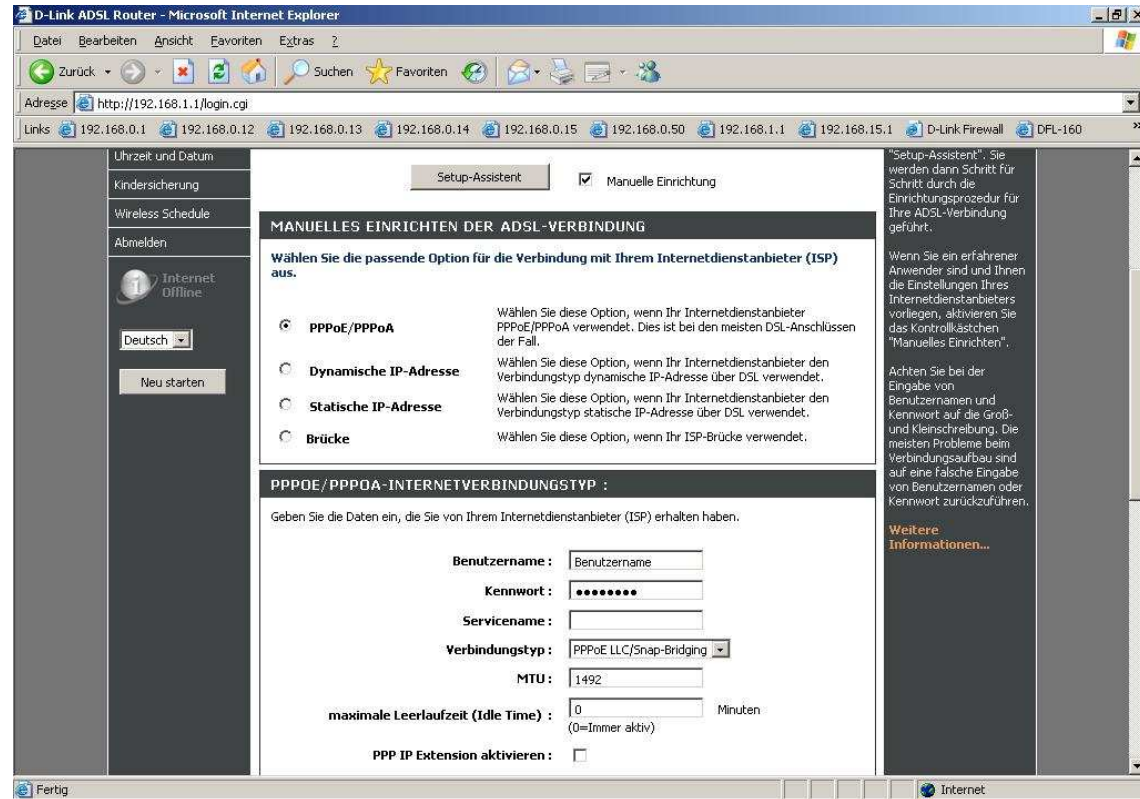

Tragen Sie bei „Benutzername“ und „Kennwort“ Ihre vom Provider zugewiesenen Zugangsdaten ein.

Benutzername: Wenn Sie einen Arcor DSL Anschluss haben wird hier lediglich Ihr Benutzername eingetragen.  
sonst: [Benutzername@arcor.de](mailto:Benutzername@arcor.de)  
Kennwort: Das von Arcor zugewiesene Kennwort.

Den „Servicename“ belassen Sie leer.

Den „Verbindungstyp“ belassen Sie auf **PPPoE LLC**.

Belassen Sie die „MTU“ auf **1488**.

Scrollen das Browserfenster ggf. nach unten.

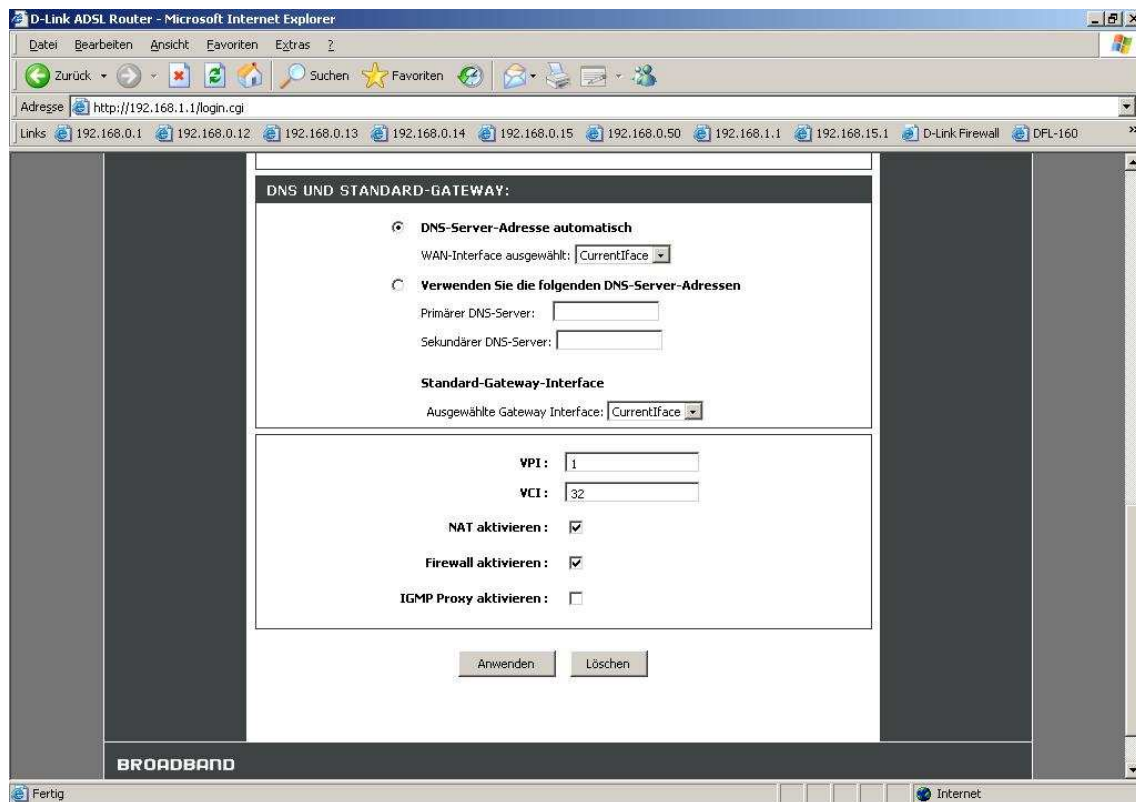

Bei „VPI“ geben Sie **1** ein.  
Bei „VCI“ geben Sie **32** ein.

Aktivieren Sie „NAT aktivieren“ und „Firewall aktivieren“ (siehe Screenshot).

Klicken Sie auf „Anwenden“ um die Einstellungen zu übernehmen.

16. Warten Sie einen Moment, bis der DSL-Router sich synchronisiert hat (DSL-LED am Gerät muss grün leuchten) und mit dem Internet verbunden hat (Internet-LED muss grün leuchten).

Unter Status – Geräteinformation ist der Status der Internetverbindung auszulesen.

- GERÄTESTATUS:** A message stating: 'Auf der Seite "Gerätestatus" können Sie den Status Ihrer Internetverbindung, des Drahtlosnetzwerk und des LAN überprüfen.'
- ALLGEMEIN:** Displays 'Zeit : Sat Jan 1 01:06:40 2000' and 'Firmware Version : EU\_S.15'.
- INTERNET INFO:** Shows 'Internet-Verbindung: pppoe\_atm0\_1'. Below this is a table with connection details:
 

Internet-Verbindung Status:	Verbunden
Internet-Verbindungsdauer	0 Tag 0 Stunden 0 Minute 45 Sekunden
Standard-Gateway:	ppp0_1
Primärer DNS-Server:	217.0.43.97
Sekundärer DNS-Server:	217.0.43.113
Übertragungsrate im Downstream (Herunterladen):	1184
Übertragungsrate im Upstream (Hochladen):	160
- At the bottom of the Internet Info section, there is a table with interface details:
 

Interface	Service Name	Link Type	IGMP	QoS	Status	IP Address
ppp0_1	pppoe_atm0_1	PPPoE	Disabled	Enabled	Connected	87.166.191.145

## Manuelle Einrichtung des Internetzugangs mit externem Modem

17. Klicken Sie auf „ETH Interface“.

Produkt: DSL-2741B Firmware Version: EU\_5.15

**D-Link**

**DSL-2741B** // EINRICHTEN ERWEITERT WARTUNG STATUS HILFE

Einrichten von Internet

**WAN-SCHNITTSTELLE EINRICHTEN**

Es gibt 2 Möglichkeiten, um Ihre WAN interface. You können die ATM-Setup-Assistenten oder Sie können ETH-Setup-Assistenten.

**ATM INTERFACE**

Verwendung ATM, Ihre WAN-Schnittstelle

ATM Interface

**ETH INTERFACE**

Verwendung ETH, Ihre WAN-Schnittstelle

ETH Interface

Internet Offline

Deutsch

Neu starten

**BROADBAND**

Copyright © 2005-2007 D-Link Systems, Inc.

Fertig Internet

18. Wählen Sie den LAN Port (ETH-Port) aus, an dem Sie das externe ADSL Modem anschließen bzw. angeschlossen haben.

Produkt: DSL-2741B Firmware Version: EU\_5.15

**D-Link**

DSL-2741B // EINRICHTEN ERWEITERT WARTUNG STATUS HILFE

Einrichten von Internet  
 Drahtlose Verbindung einrichten  
 Einrichten eines LAN  
 Uhrzeit und Datum  
 Kindersicherung  
 Wireless Schedule  
 Abmelden  
 Internet Online  
 Deutsch  
 Neu starten

**ETH WAN SETUP**  
 Wenn Sie die Konfiguration für dieses Gerät das erste Mal, D-Link empfiehlt, dass Sie Setup-Assistent "und folgen Sie den Anweisungen auf dem Bildschirm. Wenn Sie möchten, zu ändern oder zu konfigurieren, der ETH WAN-Einstellungen manuell, kreuzen Manual Setup, um den ETH-WAN-Verbindung einrichten.

**ETH-WAN-PORT AUSWAHL**  
 In diesem Fenster können Sie zur Konfiguration eines ETH-Port.  
 Wählen Sie ein ETH-Port: LAN1  
 LAN2  
 LAN3  
 LAN4

**MANUELLES EINRICHTEN DER ADSL-VERBINDUNG**  
 Wählen Sie die passende Option für die Verbindung mit Ihrem Internetdienstanbieter (ISP) aus.

- PPPoE** Wählen Sie diese Option, wenn Ihr Internetdienstanbieter PPPoE verwendet. Dies ist bei den meisten DSL-Anschlüssen der Fall.
- Dynamische IP-Adresse** Wählen Sie diese Option, wenn Ihr Internetdienstanbieter den Verbindungstyp dynamische IP-Adresse über ETH verwendet.
- Statische IP-Adresse** Wählen Sie diese Option, wenn Ihr Internetdienstanbieter den Verbindungstyp statische IP-Adresse über ETH verwendet.
- Brücke** Wählen Sie diese Option, wenn Ihr ISP-Brücke verwendet.

**Nützliche Hinweise...**  
 Erstbenutzern wird empfohlen, den Setup-Assistenten zu verwenden. Klicken Sie auf die Schaltfläche "Setup-Assistent". Sie werden dann Schritt für Schritt durch die Einrichtungsprozedur für Ihre ADSL-Verbindung geführt.  
 Wenn Sie ein erfahrener Anwender sind und Ihnen die Einstellungen Ihres Internetdienstanbieters vorliegen, aktivieren Sie das Kontrollkästchen "Manuelles Einrichten".  
 Achten Sie bei der Eingabe von Benutzernamen und Kennwort auf die Groß- und Kleinschreibung. Die meisten Probleme beim Verbindungsaufbau sind auf eine falsche Eingabe von Benutzernamen oder Kennwort zurückzuführen.

Fertig Internet

Scrollen das Browserfenster ggf. nach unten.

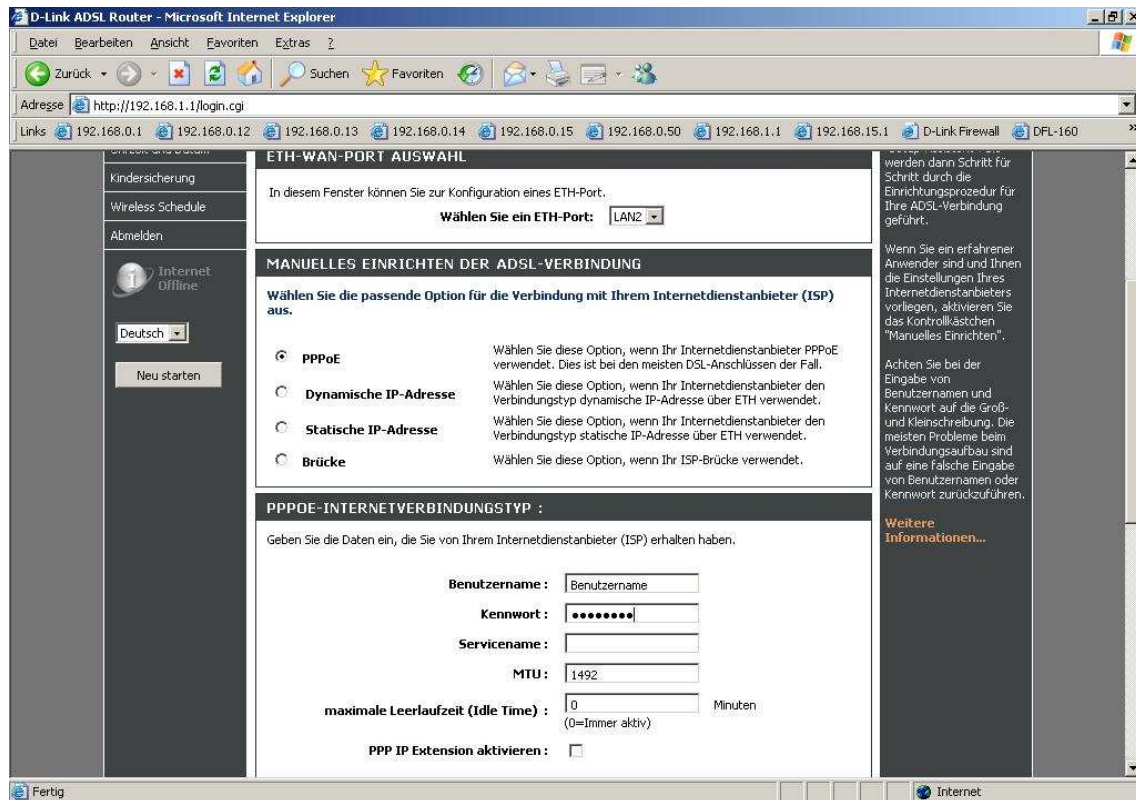

Tragen Sie bei „Benutzername“ und „Kennwort“ Ihre vom Provider zugewiesenen Zugangsdaten ein.

Benutzername: Wenn Sie einen Arcor DSL Anschluss haben wird hier lediglich Ihr Benutzername eingetragen.

Kennwort: Das von Arcor zugewiesene Kennwort.  
sonst: [Benutzername@arcor.de](mailto:Benutzername@arcor.de)

Den „Servicename“ belassen Sie leer.

Belassen Sie die „MTU“ auf **1488**.

Scrollen das Browserfenster ggf. nach unten.

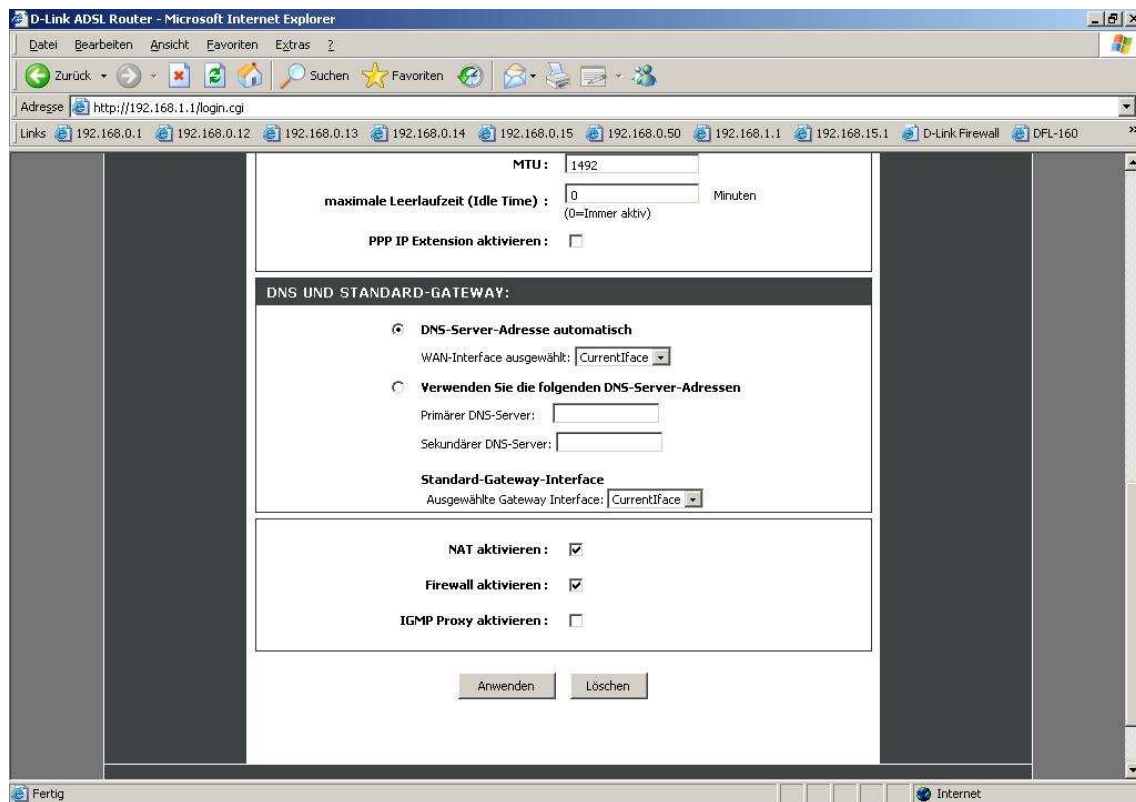

Aktivieren Sie „NAT aktivieren“ und „Firewall aktivieren“ (siehe Screenshot).

Klicken Sie auf „Anwenden“ um die Einstellungen zu übernehmen.

19. Belassen Sie im nachfolgenden Fenster die voreingestellten Werte.

- MULTIPLE PVC-EINSTELLUNGEN**: A table with columns for VPI/VCI, Service, Protokoll, IGMP, Nat, Status, Editieren, and Aktivierung. The table contains one entry with VPI/VCI N/A, Service PPPoE\_LAN2, Protokoll PPPoE, IGMP Disable, Nat Enabled, and Status Enabled. Buttons for "Hinzufügen" and "Löschen" are below the table.
- ERWEITERTE ADSL-EINSTELLUNGEN**: A list of options with checkboxes:
  - G.Dmt Aktiviert
  - G.lite Aktiviert
  - T1.413 Aktiviert
  - ADSL2 Aktiviert
  - AnnexL Aktiviert
  - ADSL2+ Aktiviert
  - AnnexM Aktiviert

Below the list, there is a section "Wählen Sie die Telefonleitung Paar unten:" with radio buttons for "Inner paar" (selected) and "Outer paar". Under "Umfang:", there are checkboxes for "Bitswap aktivieren" (checked) and "SRA aktivieren" (unchecked). Buttons for "Anwenden" and "Löschen" are at the bottom of the section.

20. Warten Sie einen Moment, bis der DSL-Router sich synchronisiert hat (DSL-LED am Gerät muss grün leuchten) und mit dem Internet verbunden hat (Internet-LED muss grün leuchten).

Unter Status – Geräteinformation ist der Status der Internetverbindung auszulesen.

On the left sidebar, there are links for 'Geräteinformationen', 'Verbundene Clients', 'Statistik', 'Routingtabelle', and 'Abmelden'. There is also an 'Internet Online' indicator and a 'Deutsch' language dropdown.

The main content area is titled 'GERÄTESTATUS' and contains the following information:

- ALLGEMEIN**
  - Zeit: Sat Jan 1 01:06:40 2000
  - Firmware Version: EU\_S.15
- INTERNET INFO**
  - Internet-Verbindung: pppoe\_atm0\_1
  - Internet-Verbindung Status: **Verbunden**
  - Internet-Verbindungsdauer: 0 Tag 0 Stunden 0 Minute 45 Sekunden
  - Standard-Gateway: ppp0\_1
  - Primärer DNS-Server: 217.0.43.97
  - Sekundärer DNS-Server: 217.0.43.113
  - Übertragungsrate im Downstream (Herunterladen): 1184
  - Übertragungsrate im Upstream (Hochladen): 160

At the bottom, there is a table for interface details:

Interface	Service Name	Link Type	IGMP	QoS	Status	IP Address
ppp0_1	pppoe_atm0_1	PPPoE	Disabled	Enabled	Connected	87.166.191.145

On the right side, there is a 'Nützliche Hinweise...' section with a warning about firmware updates and a 'Weitere Informationen...' link.

## Troubleshooting

**Problem: Der DSL-Router Synchronisiert sich nicht, die ADSL-LED blinkt immer nur oder reagiert gar nicht:**

a.)

Stellen Sie bitte sicher, dass Sie das für die Anschlussart richtige Modell haben.

Die AnnexA Modelle sind: DSL2542B, DSL-2640B und DSL-2740B.

Die AnnexB Modelle sind: DSL2543B, DSL-2641B und DSL-2741B.

Fragen Sie ggf. Ihren Anschlussprovider, welche Anschlussart Sie haben.

- In Deutschland sind die allermeisten Anschlüsse AnnexB. Zum Teil nutzen örtliche Provider AnnexA.

- In Österreich sind die meisten Anschlüsse AnnexA. Ist auf den Anschluss ISDN geschaltet ist der Anschluss AnnexB.

- In der Schweiz gibt es gleichermaßen sowohl AnnexA wie auch AnnexB.

b.)

Greifen Sie in der Konfiguration des DSL-Gerätes unter Erweitert – Erweitertes ADSL zu.

- Haben Sie einen ADSL-Light Anschluss lassen Sie lediglich **G.lite** aktiviert.

- Haben Sie einen ADSL Anschluss mit maximal 6 Mbit lassen Sie lediglich **G.dmt** aktiviert.

- Haben Sie einen ADSL2/2+ Anschluss mit maximal 16 / 24 Mbit belassen Sie die Voreinstellung oder lassen lediglich **ADSL2** oder **ADSL2+** aktiviert.

D-Link ADSL Router - Microsoft Internet Explorer

Adresse: http://192.168.1.1/login.cgi

Links: 192.168.0.1, 192.168.0.12, 192.168.0.13, 192.168.0.14, 192.168.0.15, 192.168.0.50, 192.168.1.1, 192.168.15.1, D-Link Firewall, DFL-160

**MULTIPLE PVC-EINSTELLUNGEN**

VPI/VCI	Service	Protokoll	IGMP	Nat	Status	Editieren	Aktivierung
<input type="checkbox"/>	N/A	PPPoE_LAN2	PPPoE	Disable	Enabled	Enabled	Edit UP

Hinzufügen Löschen

**ERWEITERTE ADSL-EINSTELLUNGEN**

G.Dmt Aktiviert  
 G.lite Aktiviert  
 T1.413 Aktiviert  
 ADSL2 Aktiviert  
 AnnexL Aktiviert  
 ADSL2+ Aktiviert  
 AnnexM Aktiviert

Wählen Sie die Telefonleitung Paar unten:

Inner paar  
 Outer paar

Umfang:

Bitswap aktivieren  
 SRA aktivieren

Anwenden Löschen

Fertig Internet

**Problem: Die ADSL\_LED leuchtet grün doch der Router wählt sich nicht ein. Die Internet-LED bleibt rot.**

- a.)  
Überprüfen Sie bitte die Zugangsdaten für den Internetzugang, geben Sie sie ggf. neu ein.
- b.)  
Überprüfen Sie die Werte bei VPI und VCI. Fragen Sie ggf. den Provider nach dem korrekten Werten.
- c.)  
In der Internetkonfiguration müssen „NAT aktivieren“ und „Firewall aktivieren“ angehakt sein.

**Problem: Die Up- und Downloadgeschwindigkeit ist zu langsam.**

Stellen Sie bitte sicher, dass die MTU richtig angegeben ist. Sie darf nicht höher eingestellt sein, als der Wert, der vom Provider genutzt wird. Fragen Sie ggf. den Provider nach der korrekten MTU.

