

Anleitung zur Einrichtung des WDS / WDS with AP Modus

Inhaltsverzeichnis

Seite 2	Einführung
Seite 3	Aufbau des Netzwerkes
Seite 4	Einrichtung des 1. DAP-1353
Seite 5	Einrichtung des 1. DAP-1353 (2)
Seite 6	Einrichtung des 2. DAP-1353
Seite 7	Einrichtung des 2. DAP-1353 (2)
Seite 8	Einrichtung des 3. DAP-1353
Seite 9	Einrichtung des 3. DAP-1353 (2)

DAP-1353

In der folgenden Anleitung wird gezeigt, wie man mit Hilfe von „WDS with AP“, (Wireless Distribution System with Accesspoint Mode) mehrere DAP-1353 in Reihe verbinden kann. Zu beachten ist hier, dass all Ihre Geräte die gleiche Hardware Revision(Rev.B) und Firmware Version haben müssen.

Die Hardware Revision ist auf der Unterseite des Accesspoints angebracht und wird mit: “H/W” abgekürzt.

Die Firmware Version wird Ihnen auf der Benutzeroberfläche Ihres Accesspoints angezeigt, welche Sie aufrufen können, indem Sie in Ihrem Webbrowser die IP Ihres Accesspoints eingeben (In der Regel: 192.168.0.50).

Der Unterschied zwischen WDS und WDS mit AP liegt darin, dass sich im WDS Modus kein weiterer WLAN Client (z.B. WLAN Computer) verbinden kann, im WDS mit AP Modus hingegen schon.

Dieser Modus dient dazu, ein oder mehrere verkabelte Netzwerke per WLAN miteinander zu verbinden.

Um die Funktionen “WDS” und “WDS with AP” zu nutzen müssen die gleichen Modelle (DAP-1353 Rev. B) und die gleiche Firmware vorhanden sein.

Die aktuelle Firmware finden Sie auf unserem FTP Server (<ftp.dlink.de>) unter ftp.dlink.de/dap/dap-1353/driver_software/

Aufbau des Netzwerkes

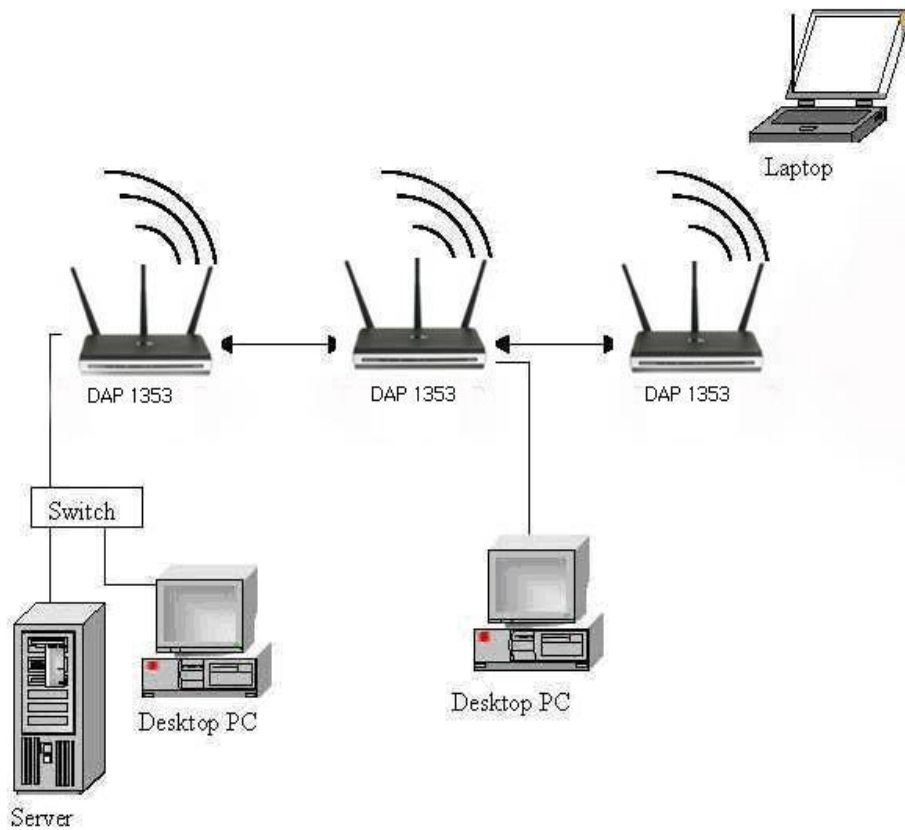

Bitte beachten Sie, dass die Datenübertragungsrate sinkt, je mehr Accesspoints verwendet werden. D-Link empfiehlt, maximal 3 APs in Reihe zu konfigurieren.

Einrichtung des 1. DAP 1353

1. Schließen Sie ihren PC via LAN-kabel an den ersten DAP-1353 an.
2. Starten Sie nun einen Webbrowser (Internet Explorer oder Firefox)
3. Geben Sie in der Adresszeile die IP ihres Accesspoints ein.
Diese ist in der Regel 192.168.0.50
4. Loggen Sie sich nun ein.
Benutzername: admin
Falls Sie kein Passwort vergeben haben, lassen Sie diese Zeile frei und bestätigen Sie ihre Eingabe.
5. Klicken Sie nun auf der Linken Seite auf „Basic Settings“ und dann auf „LAN“.
Da jeder Accesspoint eine andere IP Adresse braucht ändern Sie nun diese in z.B: 192.168.0.51
Um ihre Änderungen zu speichern, klicken Sie auf „Save“ danach auf „Configurations“ und zuletzt auf „Save and Activate“.
Nachdem Sie die IP geändert haben, müssen Sie in der Adresszeile ihre neue IP eingeben, (In diesem Fall:192.168.0.51) um mit der Konfiguration fortzufahren.

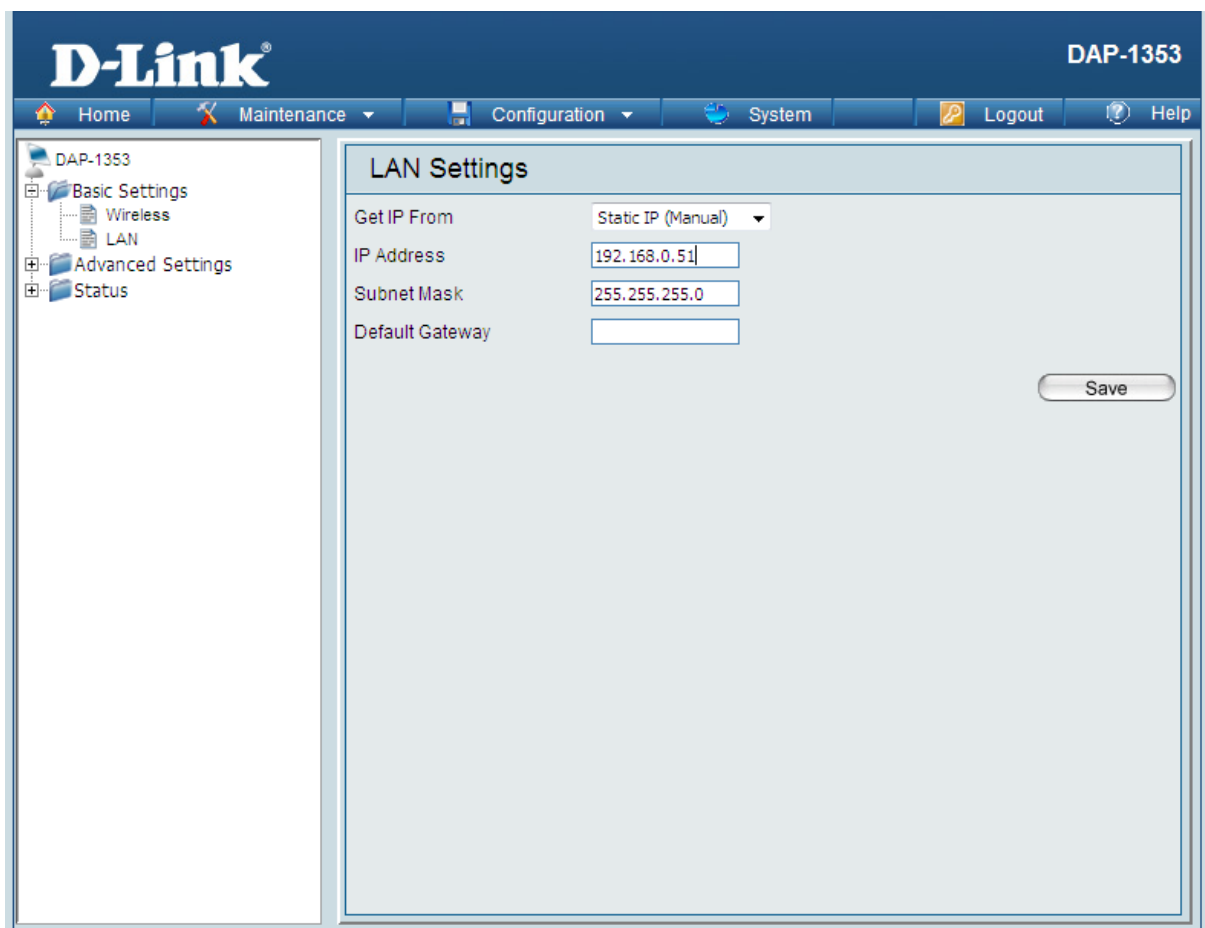

6. Klicken Sie als Nächstes auf Wireless, dieser Button ist auf der linken Seite zu finden. Hier beginnt die Konfiguration ihres Accesspoints.
7. Wählen Sie bei „Mode“ WDS with AP aus.
8. Geben Sie nun bei:“Network Name (SSID)“ den gewünschten Namen ihres Netzwerkes ein.
9. Als Nächstes sollten Sie ihren Kanal ändern.
Deaktivieren sie hierzu die automatische Kanalsuche (Auto Channel Scan)
Nun können Sie sich einen Kanal von 1-13 aussuchen.
Hier ist zu beachten, dass der Kanal ihres DAP-1353, auf jedem Gerät der gleiche ist.
10. Klicken Sie nun auf das freie Feld unter „Remote AP MAC Adresse“.
Hier geben Sie die MAC Adresse des **Nachfolgenden Accesspoints** ein.
(Diese ist auf der Rückseite des DAP-1353 zu finden unter MAC-ID)
11. Als Letztes, sollten Sie nun zur Sicherheit ein Passwort anlegen.
Hierzu empfiehlt sich WPA-2.
Unter Authentication lässt sich die gewünschte Verschlüsselungsart auswählen, hier wird empfohlen WPA-Personal auszuwählen um dann im darauffolgenden Feld (WPA Mode) „WPA 2 Only“ auszuwählen.
Nun können Sie bei PassPhrase ihr gewünschtes Passwort auswählen.
(Mindestens 8 und höchstens 64 Buchstaben)
Unter Confirm PassPhrase sollten Sie ihr gewähltes Passwort noch einmal eingeben.
12. Zuletzt klicken Sie nun auf „Configurations“ und dann auf „Save and Activate“.

Somit ist die Konfiguration des 1. Accesspoints abgeschlossen.

- Wireless Band:** 2.4GHz
- Mode:** WDS with AP
- Network Name (SSID):** WDSAP1353
- SSID Visibility:** Enable
- Auto Channel Selection:** Disable
- Channel:** 7
- Channel Width:** Auto 20/40 MHz
- WDS:** Remote AP MAC Address fields (1. 00:24:01:3D:A5:8B, 2., 3., 4.)
- Site Survey:** A table with columns CH, Signal, BSSID, Security, and SSID, and a 'Scan' button.
- Authentication:** WPA-Personal
- PassPhrase Settings:** WPA Mode: WPA2 Only; Cipher Type: Auto; Group Key Update Interval: 1800 (Seconds); PassPhrase and Confirm PassPhrase fields.

Einrichtung des 2. DAP 1353

1. Schließen Sie ihren PC via LAN-kabel jetzt an den Zweiten DAP-1353
2. Starten Sie erneut ihren Webbrowser.
3. Geben Sie in der Adresszeile die IP ihres Accesspoints ein.
Diese ist in der Regel 192.168.0.50 .
4. Loggen Sie sich mit den gleichen Zugangsdaten wie davor ein.
Bestätigen Sie dann ihre Eingabe.
5. Klicken Sie nun auf der Linken Seite auf „Basic Settings“ und dann auf „LAN“.
Da jeder Accespoint eine andere IP Adresse braucht, ändern Sie nun diese in z.B:
192.168.0.52
Um ihre Änderungen zu speichern, klicken Sie auf „Save“ danach auf „Configurations“
und zuletzt auf „Save and Activate“.
Nachdem Sie die IP geändert haben, müssen Sie in der Adresszeile ihre neue IP
eingeben, (In diesem fall:192.168.0.52) um mit der Konfiguration fortzufahren.

Get IP From	Static IP (Manual)
IP Address	192.168.0.52
Subnet Mask	255.255.255.0
Default Gateway	

A 'Save' button is located at the bottom right of the configuration area.

6. Klicken Sie als Nächstes auf Wireless, dieser button ist auf der linken Seite zu finden.
7. Wählen Sie bei „Mode“ WDS with AP aus.
8. Geben Sie nun bei:“Network Name (SSID)“ den zuvor gewählten Namen ein, da dieser bei jedem Gerät der gleiche sein muss.
9. Achten Sie darauf, dass sich der DAP-1353 auf demselben Kanal befindet, wie auf dem Gerät davor, da der Kanal bei jedem DAP-1353 der gleiche sein sollte.
10. Klicken Sie nun auf das freie Feld unter „Remote AP MAC Adresse“.
In dem ersten Feld geben Sie die MAC Adresse des **Vorherigen Accesspoints** ein und in dem zweiten Feld die MAC Adresse des **Nachfolgenden Accesspoints**.
(Die MAC Adresse ist auf der Rückseite des DAP-1353 zu finden unter MAC-ID)
11. Geben Sie nun ihr davor gewähltes Passwort ein.

Achten Sie darauf dass die Einstellungen mit denen des ersten Accesspoints übereinstimmen.

Nun sollten Sie nur noch auf „Configurations“ und dann auf „Save and Activate“ klicken.

Somit ist die Konfiguration des 2. Accesspoints abgeschlossen.

- Wireless Settings:** Wireless Band (2.4GHz), Mode (WDS with AP), Network Name (SSID) (WDSAP1353), SSID Visibility (Enable), Auto Channel Selection (Disable), Channel (7), Channel Width (Auto 20/40 MHz).
- WDS:** Remote AP MAC Address (1. 00:18:E7:CF:BE:52, 2. 00:26:5A:7F:1E:E3, 3. , 4.).
- Site Survey:** Scan button and a table with columns CH, Signal, BSSID, Security, SSID.
- Authentication:** WPA-Personal.
- PassPhrase Settings:** WPA Mode (WPA2 Only), Cipher Type (Auto), Group Key Update Interval (1800 (Seconds)), PassPhrase, Confirm PassPhrase.

Einrichtung des 3. DAP 1353

1. Schließen Sie ihren PC via LAN-kabel nun an den Dritten DAP-1353
2. Starten Sie erneut ihren Webbrowser.
3. Geben Sie in der Adresszeile die IP ihres Access Points ein
Diese ist in der Regel 192.168.0.50
4. Loggen Sie sich mit den gleichen Zugangsdaten wie davor ein.
Bestätigen Sie dann ihre Eingabe.
5. Klicken Sie nun auf der Linken Seite auf „Basic Settings“ und dann auf „LAN“.
Da jeder Accespoint eine andere IP Adresse braucht, ändern Sie nun diese in z.B:
192.168.0.53
Um ihre Änderungen zu speichern, klicken Sie auf „Save“ danach auf „Configurations“
und zuletzt auf „Save and Activate“
Nachdem Sie die IP geändert haben, müssen Sie in der Adresszeile ihre neue IP
eingeben, (In diesem fall:192.168.0.53) um mit der Konfiguration fortzufahren.

Get IP From	Static IP (Manual) ▾
IP Address	<input type="text" value="192.168.0.53"/>
Subnet Mask	<input type="text" value="255.255.255.0"/>
Default Gateway	<input type="text"/>

A 'Save' button is located at the bottom right of the configuration area.

6. Klicken Sie als Nächstes auf Wireless, dieser Button ist auf der linken Seite zu finden.
7. Wählen Sie bei „Mode“ WDS with AP aus.
8. Geben Sie nun bei:“Network Name (SSID)“ den zuvor gewählten Namen ein, da dieser bei jedem Gerät der gleiche sein muss.
9. Achten Sie darauf dass sich der DAP-1353 auf demselben Kanal befindet wie auf dem Gerät davor, da der Kanal bei jedem DAP-1353 der gleiche sein sollte.
10. Klicken Sie nun auf das freie Feld unter „Remote AP MAC Adresse“.
In dem freien Feld geben Sie die MAC Adresse des **Vorherigen Accesspoints** ein.
(Die MAC Adresse ist auf der Rückseite des DAP-1353 zu finden unter MAC-ID)
11. Geben Sie nun ihr davor gewähltes Passwort ein.

Überprüfen Sie, dass alle Einstellungen mit denen des ersten Accesspoints übereinstimmen.

Falls dass der Fall ist, sollten Sie nur noch auf „Configurations“ und dann auf „Save and Activate“ klicken.

Somit ist die Konfiguration des 3. und somit letzten Accesspoints abgeschlossen, natürlich können Sie auch noch mehrere Accesspoints Einbringen, doch da die **Datenübertragungsrate sinkt, je mehr Accesspoints man verwendet** empfiehlt D-Link maximal 3 Accesspoints in Reihe zu verwenden.

- Wireless Band:** 2.4GHz
- Mode:** WDS with AP
- Network Name (SSID):** WDSAP1353
- SSID Visibility:** Enable
- Auto Channel Selection:** Disable
- Channel:** 7
- Channel Width:** Auto 20/40 MHz
- WDS:**
 - Remote AP MAC Address: 1. 00:24:01:3D:A5:8B | 2. | 3. | 4.
- Site Survey:** Includes a 'Scan' button and a table with columns: CH, Signal, BSSID, Security, SSID.
- Authentication:** WPA-Personal
- PassPhrase Settings:**
 - WPA Mode: WPA2 Only
 - Cipher Type: Auto | Group Key Update Interval: 1800 (Seconds)
 - PassPhrase: [Redacted]
 - Confirm PassPhrase: [Redacted]

Erstellt von: Elvin Buljubasic 05.10.2011